



PREFEITURA MUNICIPAL DE VÁRZEA GRANDE
MATO GROSSO

**ELABORAÇÃO DE PROJETO FINAL DE ENGENHARIA PARA
PAVIMENTAÇÃO DE VIAS URBANAS**

BAIRRO: PARQUE DEL REY E ACESSO IFMT
RUAS: PARÁ, R, VILA NOVA, TRAV. S-D E ACESSO IFMT
ÁREA: 5.012,29 m²
EXTENSÃO: 779,38 m

**VOLUME 4 – ORÇAMENTO DAS OBRAS
NÃO DESONERADO**

MAIO/2023



PREFEITURA MUNICIPAL DE VÁRZEA GRANDE
MATO GROSSO

ELABORAÇÃO DE PROJETO FINAL DE ENGENHARIA PARA
PAVIMENTAÇÃO DE VIAS URBANAS

RUAS: PARÁ, R, VILA NOVA, TRAV. S-D E ACESSO IFMT.

BAIRRO: PARQUE DEL REY E ACESSO IFMT

EXTENSÃO: 779,38 m

ELABORAÇÃO: Retos Projetos e Construções Ltda.

CONTRATO: 084/2021

RESP. TÉCNICO: Eng. José Maria Araújo

A.R. T: 1220210193009

VOLUME 4 – ORÇAMENTO DAS OBRAS
NÃO DESONERADO

MAIO/2023



ÍNDICE

1 - APRESENTAÇÃO.....	04
2 – MAPA DE LOCALIZAÇÃO.....	06
3 – RESUMO DO ORÇAMENTO E BDI.....	09
4 –DEMONSTRATIVO DO E TRNASPORTE DOS MATERIAIS	13
5 – METODOLOGIA.....	19
6 – PESQUISA DE MERCADO.....	21
7 – QUADRO RESUMO DAS DISTÂNCIAS DE TRANSPORTE.....	23
8 – CUSTOS UNITÁRIOS DOS SERVIÇOS.....	26
9 – PLANO DE EXECUÇÃO.....	56



1 – APRESENTAÇÃO



1 – Apresentação

A **PREFEITURA MUNICIPAL DE VÁRZEA GRANDE**, apresenta o Volume 4 – Orçamento das Obras referente a elaboração dos estudos de tráfego, topográficos, geológicos, geotécnicos, hidrológicos e projetos geométrico, terraplenagem, pavimentação e drenagem superficial incluindo, sinalização e obras complementares localizado no Bairro Parque Del Rey e Acesso IFMT em Várzea Grande/MT contemplando a pavimentação nas ruas: **Pará, R, Vila Nova, Trav. S-D e Acesso IFMT**, com extensão: **779,38 m**. O Projeto foi concebido seguindo as orientações estabelecidas nas normas da Prefeitura Municipal de Várzea Grande, do DNIT e ABNT.

Este Projeto Final é constituído dos seguintes Volumes:

Volume – 1: Relatório do projeto;

Volume – 2: Projeto de execução;

Volume – 4: Orçamento das obras.



2 – MAPA DE LOCALIZAÇÃO

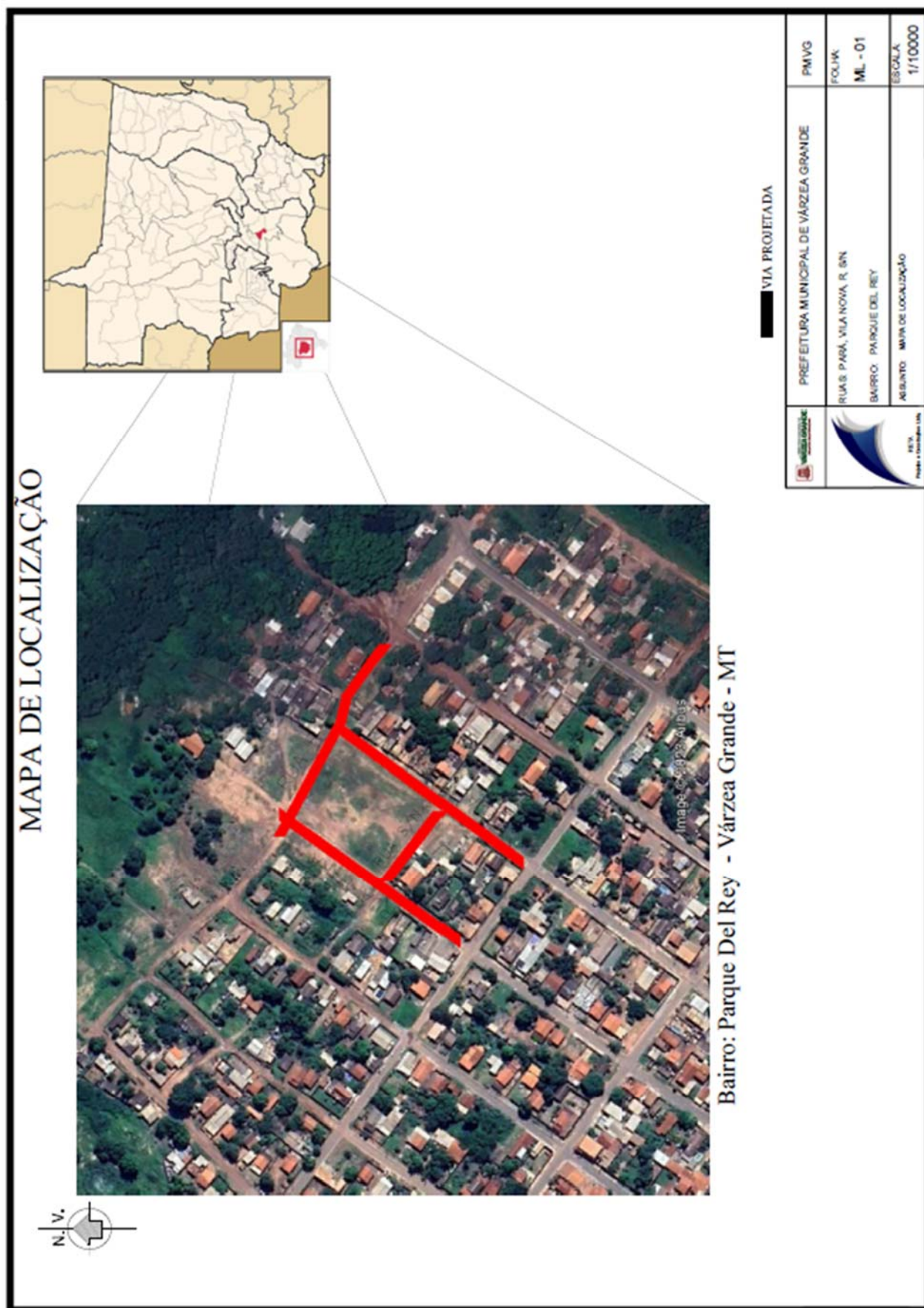



MAPA DE LOCALIZAÇÃO



Bairro: Chapéu Do Sol - Várzea Grande - MT

VIA PROJETADA

LOGRADOURO	COORDENADAS GEOGRÁFICAS - ENTRE VIAS		COORDENADAS GEOGRÁFICAS			
	INICIAL	FINAL	SUL	ESTE	SUL	ESTE
ACESSO FMT	ACESSO FMT	BAIRRO GROSSO	15°34'59.90"S	56°11'30.21"O	15°34'56.76"S	56°11'25.52"O

	PREFEITURA MUNICIPAL DE VÁRZEA GRANDE	PMVG
	RUA 5, ACESSO FMT	FOLHA: ML - 01
	BAIRRO: CHAPÉU DO SOL	
	RESUMO: MAPA DE LOCALIZAÇÃO	ESCALA: 1/10000



3 – RESUMO DO ORÇAMENTO E BDI



RESUMO DOS PREÇOS		
ANEXO		
SERVIÇOS	DATA BASE:	04/2023 SINAPI
		01/2023 SICRO 3
		NÃO DESONERADO
CÓDIGO	DISCRIMINAÇÃO	VALOR (R\$)
I	SERVIÇOS PRELIMINARES	45.328,42
II	ADMINISTRAÇÃO LOCAL	36.177,95
III	ENSAIOS TECNOLÓGICOS DE SOLO E ASFALTO	11.279,85
IV	TERRAPLENAGEM	241.213,86
V	PAVIMENTAÇÃO	483.687,57
VI	SINALIZAÇÃO HORIZONTAL/VERTICAL	14.682,23
VII	OBRAS COMPLEMENTARES	114.581,96
VIII	ORGÃOS E ACESSÓRIOS	19.480,86
TOTAL GERAL		R\$ 966.432,70
km		0,78
TOTAL/km (R\$)		R\$ 1.239.998,74
BAIRRO: PARQUE DEL REY E ACESSO IFMT		
RUAS: PARÁ, R, VILA NOVA, TRAV. S-D E ACESSO IFMT		
OBRA: PAVIMENTAÇÃO DE VIAS URBANAS		



PREFEITURA MUNICIPAL DE VÁRZEA GRANDE BAIRRO: PARQUE DEL REY E ACESSO IFMT RUAS: PARÁ, R, VILA NOVA, TRAV. S-DE ACESSO IFMT OBRA: Pavimentação De acordo com o ACÓRDÃO Nº 2622/2013 – TCU – Plenário						
BDI - BENEFÍCIOS E DESPESAS INDIRETAS - NÃO DESONERADO						
ITEM	DISCRIMINAÇÃO	PERCENTUAL (%)	BDI R\$	CUSTO OBRA R\$	Outras Fontes R\$	VALOR DA OBRA R\$
1.0	ADMINISTRAÇÃO DA OBRA	6,08				
1.1	Administração Central	4,01				
1.2	Seguro e Garantia	0,40				
1.3	Riscos	0,56				
1.4	Despesas Financeiras	1,11				
2.0	LUCRO	7,30				
2.1	Lucro Operacional	7,30				
3.0	TRIBUTOS	8,65				
3.1	PIS	0,65				
3.2	COFINS	3,00				
3.3	ISSqn	5,00				
3.4	CPRB	0,00				
	Não incidem IRPJ e CSLL na composição de Tributos.					
	TAXA DE BDI A SER APLICADA SOBRE O CUSTO DIRETO	24,66%				R\$ -
Formula para o calculo do BDI: $BDI = \frac{(1 + AC + S + R + G)(1 + DF)(1 + L)}{(1 - I)} - 1$ <div>Administração Central (AC) Despesas Financeiras (DF) Seguro e Garantia (S e G) Lucro/ Remuneração (L) Riscos (R) Tributos (I = Pis + Cofins + ISSqn + CPRB)</div>						



PREFEITURA MUNICIPAL DE VÁRZEA GRANDE									
BAIRRO: PARQUE DEL REY E ACESSO IFMT									
RUAS: PARÁ, R, VILA NOVA, TRAV. S-D E ACESSO IFMT									
OBRA: Pavimentação									
De acordo com o ACÓRDÃO Nº 2622/2013 – TCU – Plenário									
BDI - BENEFÍCIOS E DESPESAS INDIRETAS - NÃO DESONERADO									
ITEM	DISCRIMINAÇÃO			PERCENTUAL (%)	BDI R\$	CUSTO OBRA R\$	Outras Fontes R\$	VALOR DA OBRA R\$	
1.0	ADMINISTRAÇÃO DA OBRA			5,63					
1.1	Administração Central			3,45					
1.2	Seguro e Garantia			0,48					
1.3	Riscos			0,85					
1.4	Despesas Financeiras			0,85					
2.0	LUCRO			5,11					
2.1	Lucro Operacional			5,11					
3.0	TRIBUTOS			3,65					
3.1	PIS			0,65					
3.2	COFINS			3,00					
3.3	ISSqn			0,00					
3.4	CPRB			0,00					
Não incidem IRPJ e CSLL na composição de Tributos.									
TAXA DE BDI A SER APLICADA SOBRE O CUSTO DIRETO				15,27%				R\$ -	
Formula para o calculo do BDI:									
<div>$BDI = \frac{(1 + AC + S + R + G)(1 + DF)(1 + L)}{(1 - I)} - 1$<div>Administração Central (AC)Despesas Financeiras (DF) Seguro e Garantia (S e G)Lucro/ Remuneração (L) Riscos (R)Tributos (I = Pis + Cofins + ISSqn + CPRB)</div></div>									



4 – DEMONSTRATIVO DO ORÇAMENTO E TRANSPORTE DOS MATERIAIS



RETA PROJETOS E CONSTRUÇÕES

PREFEITURAMUNICIPAL DE VÁRZEA GRANDE				PLANILHA ORÇAMENTÁRIA (NÃO DESONERADO)						DATA BASE:
				BAIRRO: PARQUE DEL REY E ACESSO IFMT						04/2023 SINAPI
				RUAS: PARÁ, R, VILA NOVA, TRAV. S-D E ACESSO IFMT						01/2023 SICRO 3
B.D.I.				24,66%		ÁREA (m²):		5.012,29	EXTENSÃO: 779,38	NÃO DESONERADO
B.D.I. DIFERENCIADO				15,27%		UNID.	QUANT.	P. UNIT.	P. UNIT. C/BDI	SUBTOTAL
1.0	CODIGO	BANCO	DISCRIMINAÇÃO							
SERVIÇOS PRELIMINARES										
1.1	COMP 1.1 (74209/001)	Composição	Placa de obra em chapa de aço galvanizado	m²	12,50		376,79		469,70	5.871,25
1.2	93584	SINAPI	Execução de depósito em canteiro de obra	m²	30,00		888,71		1.107,86	33.235,80
1.3	COMP 1.3 (73847/001)	Composição	Aluguel container/sanit c/2 vasos/1 lava/t/1 mic/4 chuveir/2,20m compr=6,20m alt=2,50m chapa aço ch/nerv trapez forro clisolam termol/acustico chassis reforc piso compens naval inclinst eletr/hidr excl transp/carga/descarga	mês	6,00		642,96		741,13	4.446,78
1.4	5213417	SICRO 3	Confecção de placa em aço nº 16 galvanizado, com película retrorrefletiva tipo I + III	m²	3,125		455,54		567,87	1.774,59
2.0	II		ADMINISTRAÇÃO LOCAL							
2.1	COMP 2.1 (93565,94296,101389,101456,101385,93572,93564)	Composição	Administração Local	un	1,00		29.021,30		36.177,95	36.177,95
3.0	III		ENSAIOS TECNOLÓGICOS DE SOLO E ASFALTO							
3.1	COMP 3.1 (74021/003)	Composição	Ensaio de regularização de sub-leito	m²	6.259,29		0,86		1,07	6.697,44
3.2	COMP 3.2 (74021/006)	Composição	Ensaio de Sub-base estabilizada granulometricamente	m³	802,31		1,67		2,08	1.668,80
3.3	COMP 3.3 (74021/006)	Composição	Ensaio de base estabilizada granulometricamente	m³	802,31		1,67		2,08	1.668,80
3.4	COMP 3.4 (74022/030)	Composição	Ensaio de resistência a compressão simples do concreto - meio-fio, sarjetas e calçadas (considerado 1,0 amostra a cada 200 m)	un	7,00		142,66		177,83	1.244,81
4.0	IV		TERRAPLENAGEM							
4.1	COMP. 4.1 (73822/002)	Composição	Limpeza mecanizada de área com remoção de camada vegetal, utilizando motoniveladora	m²	2.338,14		0,75		0,93	2.174,47
4.2	5502109	SICRO 3	Escavação, carga e transporte de material de 1ª categoria - DMT de 50 a 200 m - caminho de serviço em leito natural - com escavadeira hidráulica	m³	308,71		6,20		7,72	2.383,24
4.3	5503041	SICRO 3	Compactação de aterros a 100% do Proctor intermediário	m³	257,26		8,17		10,18	2.618,90
4.4	100978	SINAPI	Carga, manobra e descarga de solos e materiais granulares em caminhão basculante 10 m³ - carga com escavadeira hidráulica (caçamba de 1,20 m³ / 155 hp) e descarga livre (unidade: t). af. 07/2020	m³	2.763,76		6,31		7,86	21.723,15
4.5	93595	SINAPI	Transporte com caminhão basculante de 10 m³, em via urbana em revestimento primário (unidade: tkm). af. 04/2016	tkm	8.550,38		1,68		2,09	17.870,29
4.6	95878	SINAPI	Transporte com caminhão basculante de 10 m³, em via urbana pavimentada, dmt até 30 km (unidade: tkm). af. 12/2016	tkm	98.614,41		1,55		1,93	190.325,81
4.7	COMP. 4.7 (83344)	Composição	Espalhamento de material em bola fora, com utilização de trator de esteiras de 165 hp	m³	2.763,76		1,20		1,49	4.118,00
										241.213,86

Av. Governador José Fragelli, 600, – 1º Andar – Jardim Paulista – CEP: 78.065-345 – Cuiabá-MT
Fone: (0**65) 3634 - 6340 / Cel: (0**65) 9 9936-1261
E-mail: retaconstr@gmail.com



RETA PROJETOS E CONSTRUÇÕES

PREFEITURAMUNICIPAL DE VÁRZEA GRANDE			PLANILHA ORÇAMENTÁRIA (NÃO DESONERADO)										DATA BASE:	
			BAIRRO: PARQUE DEL REY E ACESSO IFMT										04/2023 SINAPI	
			RUAS: PARÁ, R, VILA NOVA, TRAV. S-D E ACESSO IFMT										01/2023 SICRO 3	
B.D.I.			24,66%		ÁREA (m²):		5.012,29	EXTENSÃO:		779,38	NÃO DESONERADO			
B.D.I. DIFERENCIADO			15,27%											
ITEM	CODIGO	BANCO	DISCRIMINAÇÃO				UNID.	QUANT.	P. UNIT.	P. UNIT. C/BDI	SUBTOTAL	TOTAL		
5.0	V		PAVIMENTAÇÃO											
5.1	COMP. 5.1 (72961)	Composição	Regularização e compactação de subleito até 20 cm de espessura				m²	6.259,29	2,02	2,51	15.710,81			
5.2	COT. 1 (M980)	COTAÇÃO	Indenização de jazida não condiz com o preço praticado na região (Preço praticado na jazida)				m³	1.925,54	12,50	14,40	27.727,77			
5.3	COMP. 5.3 (96387)	Composição	Execução e compactação de sub-base com solo estabilizado granulometricamente - exclusive escavação, carga e transporte e solo. af. 09/2017				m³	802,31	10,26	12,79	10.261,54			
5.4	COMP. 5.4 (96387)	Composição	Execução e compactação de base com solo estabilizado granulometricamente - exclusive escavação, carga e transporte e solo. af. 09/2017				m³	802,31	10,26	12,79	10.261,54			
5.5	4011352	SICRO 3	Imprimação com emulsão asfáltica				m²	5.012,29	0,42	0,52	2.606,39			
5.6	COMP. 5.6 (72943)	Composição	Pintura de ligação com emulsão RR-2C				m²	5.012,29	2,27	2,82	14.134,65			
5.7	COMP. 5.7 (95993)	Composição	Construção de pavimento com aplicação de concreto betuminoso usinado a quente (cbuq), camada de rolamento, com espessura de 4,0 cm exclusive transporte. af. 03/2017				m³	150,36	1.488,89	1.856,05	279.075,67			
5.8	93595	SINAPI	Transporte com caminhão basculante de 10 m3, em via urbana em revestimento primário (unidade: tonxkm). af. 04/2016				txkm	4.964,29	1,68	2,09	10.375,36			
5.9	95878	SINAPI	Transporte com caminhão basculante de 10 m3, em via urbana pavimentada, dmt até 30 km (unidade: tonxkm). af. 12/2016				txkm	57.254,84	1,55	1,93	110.501,84			
5.10	COMP. 5.10 (95303)	Composição	Transporte com caminhão basculante 10 m3 de massa asfáltica para pavimentação urbana				m³xkm	1.638,92	1,49	1,85	3.032,00	483.687,57		
6.0	VI		SINALIZAÇÃO HORIZONTAL/VERTICAL											
6.1	COMP. 6.1 (72947)	Composição	Sinalizacao horizontal com tinta retrorrefletiva a base de resina acrilica c/ micro esfera de vidro				m²	184,67	17,34	21,61	3.990,71			
6.2	5213405	SICRO 3	Pintura de setas e zebrados - tinta base acrílica - espessura de 0,6 mm				m²	50,90	54,55	68,00	3.461,20			
6.3	5213417	SICRO 3	Confeção de placa em aço nº 16 galvanizado, com película retrorrefletiva tipo I + III				m²	3,11	455,54	567,87	1.766,07			
6.4	5213855	SICRO 3	Fornecimento e implantação de suporte metálico galvanizado para placa de regulamentação - R1 - lado de 0,248 m				unid	11,00	398,49	496,75	5.464,25	14.682,23		
7.0	VII		OBRAS COMPLEMENTARES											
7.1	94267	SINAPI	Guia (meio-fio) e sarjeta conjugados de concreto, moldada in loco em trecho reto com extrusora, guia 13 cm base x 22 cm altura. af. 06/2016				m	1.181,96	65,04	81,07	95.821,49			
7.2	94268	SINAPI	Guia (meio-fio) e sarjeta conjugados de concreto, moldada in loco em trecho curvo com extrusora, guia 13 cm base x 22 cm altura. af. 06/2016				m	188,40	69,26	86,33	16.264,57			
7.3	COMP. 7.5	Composição	Placa esmaltada para identificação NR de Rua, dimensões 45X25cm				unid	22,00	91,01	113,45	2.495,90	114.581,96		

Av. Governador José Fragelli, 600, – 1º Andar – Jardim Paulista – CEP: 78.065-345 – Cuiabá-MT
Fone: (0**65) 3634 - 6340 / Cel: (0**65) 9 9936-1261
E-mail: retaconstr@gmail.com



RETA PROJETOS E CONSTRUÇÕES

PREFEITURAMUNICIPAL DE VÁRZEA GRANDE				PLANILHA ORÇAMENTÁRIA (NÃO DESONERADO)						DATA BASE:
				BAIRRO: PARQUE DEL REY E ACESSO IFMT						04/2023 SINAPI
				RUAS: PARÁ, R, VILA NOVA, TRAV. S-D E ACESSO IFMT						01/2023 SICRO 3
B.D.I.				24,66%		ÁREA (m²):		5.012,29	EXTENSÃO: 779,38	NÃO DESONERADO
B.D.I. DIFERENCIADO				15,27%						
ITEM	CODIGO	BANCO	DISCRIMINAÇÃO	UNID.	QUANT.	P. UNIT.	P. UNIT. C/BDI	SUBTOTAL	TOTAL	
8.0	VIII		ORGÃOS E ACESSÓRIOS							
8.1	804025	SICRO 3	Corpo de BSTC D = 0,60 m PA3 - areia, brita e pedra de mão comerciais	m	16,00	441,15	549,93	8.798,88		
8.2	804377	SICRO 3	Boca de BSTC D = 0,60 m - esconsidade 0° - areia e brita comerciais - alas esconsas	unid	2,00	1.090,08	1.358,89	2.717,78		
8.3	COMP. 8.3	Composição	Lastro de pedra de mão	m³	9,84	649,27	809,37	7.964,20		19.480,86
TOTAL										966.432,70



RETA PROJETOS E CONSTRUÇÕES

BAIRRO: PARQUE DEL REY E ACESSO IFMT												
RUAS: PARÁ, R, VILA NOVA, TRAV. S-D E ACESSO IFMT												
4.0	TERRAPLENAGEM											
Tipo de transporte 93595 - Transporte com caminhão basculante de 10 m3, em via urbana em revestimento primário (unidade: t.km). af_04/2016												
CÓDIGO	SERVIÇO	MATERIAL	QUANT.	UNID	F.UTILIZAÇÃO FATOR	UNID.	PESO(T) A TRANSPORTAR		DMT(KM)	MOMENTO DE TRANSPORTE(t.km)		
100978	Carga, manobra e descarga de solos e materiais granulares em caminhão basculante 10 m³ - carga com escavadeira hidráulica	solo	2.763,760	m³	2,0625	t/km	5.700,26		1,5	8.550,38		
TOTAL												
8.550,38												
Transporte com caminhão basculante de 10 m3, em via urbana pavimentada, dmt até 30 km (unidade: t.km). af_12/2016												
CÓDIGO	SERVIÇO	MATERIAL	QUANT.	UNID	F.UTILIZAÇÃO FATOR	UNID.	PESO(T) A TRANSPORTAR		DMT(KM)	MOMENTO DE TRANSPORTE(t.km)		
100978	Carga, manobra e descarga de solos e materiais granulares em caminhão basculante 10 m³ - carga com escavadeira hidráulica	Solo	2.763,760	m³	2,0625	m³/m³	5.700,26		17,3	98.614,41		
TOTAL												
98.614,41												



RETA PROJETOS E CONSTRUÇÕES

BAIRRO: PARQUE DEL REY E ACESSO IFMT									
RUAS: PARÁ, R, VILA NOVA, TRAV. S-D E ACESSO IFMT									
5.0	PAVIMENTAÇÃO								
Tipo de transporte 93595 - Transporte com caminhão basculante de 10 m3, em via urbana em revestimento primário (unidade: t.km). af_04/2016									
CÓDIGO	SERVIÇO	MATERIAL	QUANT.	UNID	F.UTILIZAÇÃO FATOR	UNID.	PESQ(T) A TRANSPORTAR	DMT(KM)	MOMENTO DE TRANSPORTE(t.km)
5.3	Execução e compactação de sub-base com solo estabilizado granulometricamente - exclusive escavação, carga e transporte e solo. af_09/2017	Solo	802,310	m³	2,0625	t/m³	1.654,76	1,5	2.482,15
5.4	Execução e compactação de base com solo estabilizado granulometricamente - exclusive escavação, carga e transporte e solo. af_09/2017	Solo	802,310	m³	2,0625	t/m³	1.654,76	1,5	2.482,15
	TOTAL								4.964,29
Transporte com caminhão basculante de 10 m3, em via urbana pavimentada, dmt até 30 km (unidade de: tonxkm). af_12/2016									
CÓDIGO	SERVIÇO	MATERIAL	QUANT.	UNID	F.UTILIZAÇÃO FATOR	UNID.	PESQ(T) A TRANSPORTAR	DMT(KM)	MOMENTO DE TRANSPORTE(t.km)
5.3	Execução e compactação de sub-base com solo estabilizado granulometricamente - exclusive escavação, carga e transporte e solo. af_09/2017	Solo	802,310	m³	2,0625	t/m³	1.654,76	17,3	28.627,42
5.4	Execução e compactação de base com solo estabilizado granulometricamente - exclusive escavação, carga e transporte e solo. af_09/2017	Solo	802,310	m³	2,0625	t/m³	1.654,76	17,3	28.627,42
TOTAL									57.254,85
Tipo de transporte 95303 - Transporte comercial c/basculante de massa asfáltica									
CÓDIGO	SERVIÇO	MATERIAL	QUANT.	UNID	F.UTILIZAÇÃO FATOR	UNID.	PESQ(T) A TRANSPORTAR	DMT(KM)	MOMENTO DE TRANSPORTE(t.km)
OMP. 5.7 (9599)	Construção de pavimento com aplicação de concreto betuminoso usinado a quente (cbuq), camada de rolamento, com espessura de 4,0 cm exclusive transporte. af_03/2017	massa	150,360	m³	1,0000	m³/km	150,36	10,9	1.638,92
	TOTAL								1.638,92



5 – METODOLOGIA



5.1 – GENERALIDADES

Para a elaboração do Volume 4 – Orçamento das Obras foi utilizado às planilhas de cálculo de custo unitárias normalmente empregadas para obras de vias públicas, a saber: SICRO – 03 – Sistemas de Custos Rodoviários do DNIT janeiro/2023 – Não desonerado e SINAPI da Caixa Econômica Federal de Abril/2023 – Não Desonerado, referem-se aos preços atuais de cada órgão.

5.2- PESQUISA DE MERCADO

Este item trata dos levantamentos dos preços efetuados junto aos fabricantes e representantes dos equipamentos e materiais.

5.3 - CUSTO HORÁRIO DE EQUIPAMENTOS

Este tema abrange a elaboração do cálculo dos custos horários de utilização produtiva e improdutivo e foram utilizadas das tabelas a acima referenciadas.

5.4 - BONIFICAÇÃO

Para fornecimento e transporte de material foi aplicada a bonificação de 15,27% e demais serviço foi empregado à bonificação do DNIT de 24,66%.

5.5- PRODUÇÃO DAS EQUIPES MECÂNICAS

Foram adotadas as produções de equipes mecânicas das composições de custos da tabela do SICRO.

5.6 - CUSTOS UNITÁRIOS

São apresentadas aqui as composições dos custos unitários que alteram em função da variação de preços regionais.



6 - PESQUISA DE MERCADO

**CASCALHEIRA DO CHALO****ORÇAMENTO**

A EMPRESA GONÇALO SOTERO DE BARROS- EIRELI, CASCALHEIRA DO CHALO, INSCRITA NO CNPJ SOB Nº 36.958.517/0001-35, COM A SEDE NA RODOVIA BR 070, ZONA RUAL - N.SRª. DO LIVRAMENTO/MT, VEM ATRAVÉS DESTA INFORMAR O **ORÇAMENTO** DE ACORDO COMO PEDIDO DE MATERIAL DE JAZIDA DE CASCALHO.

MATERIAL	UNIDADE	VALOR UNITARIO POR M³
Aquisição de carga de cascalho material jazida	M³	12,50

- VALIDADE DA NOSSA PROPOSTA DE PREÇO É DE 90 (NOVENTA) DIAS CORRIDOS A CONTAR DA DATA DE APRESENTAÇÃO DA PROPOSTA.
- FORMA DE PAGAMENTO: SERÁ EMITIDO NOTA FISCAL, CONFORME A MEDIÇÃO.

MÉDIA DOS PREÇOS $(15,00 + 12,50 + 10,00 = 37,50 / 3 = 12,50)$

PREÇO ADOTADO MEDIANO: R\$ 12,50 (DOZE REAIS E CINQUENTA CENTAVOS)

N.SRª DO LIVRAMENTO, 28 DE FEVEREIRO de 2022.

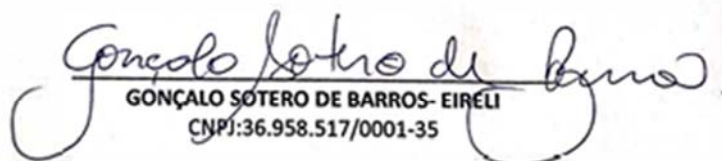
GONÇALO SOTERO DE BARROS- EIRELI
CNPJ: 36.958.517/0001-35



7 – QUADRO RESUMO DAS DISTÂNCIAS DE TRANSPORTE



QUADRO RESUMO DAS DISTÂNCIAS DE TRANSPORTE

Serviço	Material	Percorso		Transp Local (DMT)			Transp Comercial(DMT)		
		Origem	Destino	NP	P	Total	NP	P	Total
Material de jazida	Solo	J-01	Pista	1,50	16,50	18,00		0,00	0,00
Concretos, argamassas	Cimento	Várzea Grande	Pista			0,00		5,00	5,00
	Areia	A-01(Draga Monte Sto.)	Pista			0,00		8,80	8,80
	Brita	Brita Guia	Pista			0,00		49,50	49,50
	CAP 50-70	Distrito Industrial (Cuiabá)	Usina			0,00		29,80	29,80
CBUQ	Brita, pó de pedra e pedra	Brita Guia	Usina			0,00		43,80	43,80
	Areia	dse	Usina			0,00		6,00	6,00
	Cimento	Cuiabá	Usina			0,00		5,00	5,00
	massa	usina	Pista			0,00		10,90	10,90
Imprimação e Pintura de ligação	Asfalto Diluído CM-30	Distrito Industrial (Cuiabá)	Pista			0,00		27,60	27,60
Formas e escoramentos	Emulsão asfáltica RR-2C E	Distrito Industrial (Cuiabá)	Pista			0,00		27,60	27,60
Concretos e cercas	Madeiras e pregos	Várzea Grande	Pista			0,00		10,00	10,00
	Aços e arames	Várzea Grande	Pista			0,00		10,00	10,00
PREFEITURA MUNICIPAL DE VÁRZEA GRANDE									
BAIRRO: PARQUE DEL REY									



QUADRO RESUMO DAS DISTÂNCIAS DE TRANSPORTE

Serviço	Material	Percurso		Transp Local (DMT)			Transp Comercial(DMT)		
		Origem	Destino	NP	P	Total	NP	P	Total
Material de jazida	Solo	J-01	Pista	1,50	17,30	18,80		0,00	0,00
Concretos, argamassas	Cimento	Várzea Grande	Pista			0,00		5,00	5,00
	Areia	A-01(Druga Monte Sto.)	Pista			0,00		11,20	11,20
	Brita	Brita Guia	Pista			0,00		49,60	49,60
	CAP 50-70	Distrito Industrial (Cuiabá)	Usina			0,00		29,80	29,80
CBUQ	Brita, pó de pedra e pedra	Brita Guia	Usina			0,00		43,80	43,80
	Areia	dse	Usina			0,00		6,00	6,00
	Cimento	Cuiabá	Usina			0,00		5,00	5,00
	massa	usina	Pista			0,00		9,10	9,10
	Asfalto Diluído CM-30	Distrito Industrial (Cuiabá)	Pista			0,00		34,40	34,40
Imprimação e Pintura de ligação	Emulsão asfáltica RR-2C E	Distrito Industrial (Cuiabá)	Pista			0,00		34,40	34,40
Formas e escoramentos	Madeiras e pregos	Várzea Grande	Pista			0,00		10,00	10,00
Concretos e cercas	Aços e arames	Várzea Grande	Pista			0,00		10,00	10,00
PREFEITURA MUNICIPAL DE VÁRZEA GRANDE									
BAIRRO: ACESSO IFMT									



8 – CUSTOS UNITÁRIOS DOS SERVIÇOS



RETA PROJETOS E CONSTRUÇÕES

Composições Analíticas com Preço Unitário				Bancos	B.D.I.	Encargos Sociais			
ORÇAMENTO NÃO DESONERADO				SINAPI - 04/2023 - Mato Grosso SICRO3 - 01/2023 - Mato Grosso	24,66%	Não Desonerado: embutido nos preços unitário dos insumos de mão de obra, de acordo com as bases.			
Composições Analíticas com Preço Unitário									
Composições Principais									
1.1	Código	Banco	Descrição	Tipo	Und	Quant.	Valor Unit	Total	
Composição	74209/001	SINAPI	PLACA DE OBRA EM CHAPA DE ACO GALVANIZADO	CANT - CANTEIRO DE OBRAS	m²	1,0000000	376,79	376,79	
Composição Auxiliar	94962	SINAPI	CONCRETO MAGRO PARA LASTRO, TRAÇO 1:4:5:4:5 (CIMENTO/ AREIA MÉDIA/ BRITA 1) - PREPARO MECÂNICO COM BETONEIRA 400 L. AF_07/2016	FUES - FUNDAÇÕES E ESTRUTURAS	m³	0,0100000	432,34	4,32	
Composição Auxiliar	88262	SINAPI	CARPINTEIRO DE FORMAS COM ENCARGOS COMPLEMENTARES	SEDI - SERVIÇOS DIVERSOS	H	1,0000000	23,96	23,96	
Composição Auxiliar	88316	SINAPI	SERVENTE COM ENCARGOS COMPLEMENTARES	SEDI - SERVIÇOS DIVERSOS	H	2,0000000	19,29	38,58	
Insumo	00004813	SINAPI	PLACA DE OBRA (PARA CONSTRUCAO CIVIL) EM CHAPA GALVANIZADA *N. 22", ADESIVADA, DE *2,0 X 1,125* M	Material	m²	1,0000000	250,00	250,00	
Insumo	00005075	SINAPI	PREGO DE ACO POLIDO COM CABECA 18 X 30 (2 3/4 X 10)	Material	KG	0,1100000	25,41	2,79	
Insumo	00004491	SINAPI	PONTALETE *7,5 X 7,5* CM EM PINUS, MISTA OU EQUIVALENTE DA REGIAO - BRUTA	Material	M	4,0000000	12,68	50,72	
Insumo	00004417	SINAPI	SARRAFO DE MADEIRA NAO APARELHADA *2,5 X 7* CM. MACARANDUBA, ANGELIM OU EQUIVALENTE DA REGIAO	Material	M	1,0000000	6,42	6,42	
				MO sem LS ==>	48,05	LS ==>	0,00	MO com LS ==>	48,05
				Valor do BDI ==>	92,91			Valor com BDI ==>	469,70



RETA PROJETOS E CONSTRUÇÕES

1.2	Código	Banco	Descrição	Tipo	Und	Quant.	Valor Unit	Total
Composição	93584	SINAPI	EXECUÇÃO DE DEPÓSITO EM CANTEIRO DE OBRA EM CHAPA DE MADEIRA COMPENSADA, NÃO INCLUSO MOBILIÁRIO. AF_04/2016	CANT - CANTEIRO DE OBRAS	m²	1,0000000	888,71	888,71
Composição Auxiliar	101165	SINAPI	ALVENARIA DE EMBASAMENTO COM BLOCO ESTRUTURAL DE CONCRETO, DE 14X19X29CM E ARGAMASSA DE ASSENTAMENTO COM PREPARO EM BETONEIRA. AF_05/2020	FUES - FUNDAÇÕES E ESTRUTURAS	m³	0,0417000	964,49	40,21
Composição Auxiliar	88489	SINAPI	APLICAÇÃO MANUAL DE PINTURA COM TINTA LÁTEX ACRÍLICA EM PAREDES, DUAS DEMÃOS. AF_06/2014	PINT - PINTURAS	m²	5,0649000	11,33	57,38
Composição Auxiliar	91170	SINAPI	FIXAÇÃO DE TUBOS HORIZONTAIS DE PVC, CPVC OU COBRE DIÂMETROS MENORES OU IGUAIS A 40 MM OU ELETROCALHAS ATÉ 150MM DE LARGURA, COM ABRAÇADEIRA METÁLICA RÍGIDA TIPO D 1/2, FIXADA EM PERFILADO EM LAJE. AF_05/2015	INHI - INSTALAÇÕES HIDROS SANITÁRIAS	M	0,1325000	3,16	0,41
Composição Auxiliar	91173	SINAPI	FIXAÇÃO DE TUBOS VERTICAIS DE PPR DIÂMETROS MENORES OU IGUAIS A 40 MM COM ABRAÇADEIRA METÁLICA RÍGIDA TIPO D 1/2". FIXADA EM PERFILADO EM ALVENARIA. AF_05/2015	INHI - INSTALAÇÕES HIDROS SANITÁRIAS	M	0,1722000	1,59	0,27
Composição Auxiliar	91341	SINAPI	PORTA EM ALUMÍNIO DE ABRIR TIPO VENEZIANA COM GUARNIÇÃO, FIXAÇÃO COM PARAFUSOS - FORNECIMENTO E INSTALAÇÃO. AF_12/2019	ESQV - ESQUADRIAS/FERRAGENS/VIDROS	m²	0,1530000	689,79	105,53
Composição Auxiliar	91852	SINAPI	ELETRODUTO FLEXÍVEL CORRUGADO, PVC, DN 20 MM (1/2"), PARA CIRCUITOS TERMINAIS, INSTALADO EM PAREDE - FORNECIMENTO E INSTALAÇÃO. AF_12/2015	INEL - INSTALAÇÃO ELÉTRICA/ELETTRIFICAÇÃO E ILUMINAÇÃO EXTERNA	M	0,0662000	8,37	0,55
Composição Auxiliar	91862	SINAPI	ELETRODUTO RÍGIDO ROSCÁVEL, PVC, DN 20 MM (1/2"), PARA CIRCUITOS TERMINAIS, INSTALADO EM FORRO - FORNECIMENTO E INSTALAÇÃO. AF_12/2015	INEL - INSTALAÇÃO ELÉTRICA/ELETTRIFICAÇÃO E ILUMINAÇÃO EXTERNA	M	0,1325000	9,24	1,22
Composição Auxiliar	91870	SINAPI	ELETRODUTO RÍGIDO ROSCÁVEL, PVC, DN 20 MM (1/2"), PARA CIRCUITOS TERMINAIS, INSTALADO EM PAREDE - FORNECIMENTO E INSTALAÇÃO. AF_12/2015	INEL - INSTALAÇÃO ELÉTRICA/ELETTRIFICAÇÃO E ILUMINAÇÃO EXTERNA	M	0,1722000	11,92	2,05
Composição Auxiliar	91924	SINAPI	CABO DE COBRE FLEXÍVEL ISOLADO, 1,5 MM², ANTI-CHAMA 450/750 V, PARA CIRCUITOS TERMINAIS - FORNECIMENTO E INSTALAÇÃO. AF_12/2015	INEL - INSTALAÇÃO ELÉTRICA/ELETTRIFICAÇÃO E ILUMINAÇÃO EXTERNA	M	0,6755000	2,79	1,88
Composição Auxiliar	92023	SINAPI	INTERRUPTOR SIMPLES (1 MÓDULO) COM 1 TOMADA DE EMBUTIR 2P+T 10 A, INCLUINDO SUPORTE E PLACA - FORNECIMENTO E INSTALAÇÃO. AF_12/2015	INEL - INSTALAÇÃO ELÉTRICA/ELETTRIFICAÇÃO E ILUMINAÇÃO EXTERNA	UN	0,0662000	46,19	3,05
Composição Auxiliar	92543	SINAPI	TRAMA DE MADEIRA COMPOSTA POR TERÇAS PARA TELHADOS DE ATÉ 2 ÁGUAS PARA TELHA ONDULADA DE FIBROCIMENTO, METÁLICA, PLÁSTICA OU TERMOACÚSTICA, INCLUSO TRANSPORTE VERTICAL. AF_07/2019	COBE - COBERTURA	m²	1,7192000	20,91	35,94
Composição Auxiliar	93358	SINAPI	ESCAVAÇÃO MANUAL DE VALA COM PROFUNDIDADE MENOR OU IGUAL A 1,30 M. AF_03/2016	MOVT - MOVIMENTO DE TERRA	m³	0,0404000	76,31	3,08
Composição Auxiliar	94210	SINAPI	TELHAMENTO COM TELHA ONDULADA DE FIBROCIMENTO E = 6 MM, COM RECOBRIMENTO LATERAL DE 1 1/4 DE ONDA PARA TELHADO COM INCLINAÇÃO MÁXIMA DE 10°, COM ATÉ 2 ÁGUAS, INCLUSO IÇAMENTO. AF_07/2019	COBE - COBERTURA	m²	1,7192000	54,19	93,16
Composição Auxiliar	94559	SINAPI	JANELA DE AÇO TIPO BASCULANTE PARA VIDROS, COM BATENTE, FERRAGENS E PINTURA ANTICORROSIVA. EXCLUSIVE VIDROS. ACABAMENTO, ALIZAR E CONTRAMARCO. FORNECIMENTO E INSTALAÇÃO. AF_12/2019	ESQV - ESQUADRIAS/FERRAGENS/VIDROS	m²	0,0662000	658,85	43,61

Av. Governador José Fragelli, 600, – 1º Andar – Jardim Paulista – CEP: 78.065-345 – Cuiabá-MT

Fone: (0**65) 3634 - 6340 / Cel: (0**65) 9 9936-1261

E-mail: retaconstr@gmail.com



RETA PROJETOS E CONSTRUÇÕES

1.2	Código	Banco	Descrição	Tipo	Und	Quant.	Valor Unit	Total
Composição	93584	SINAPI	EXECUÇÃO DE DEPÓSITO EM CANTEIRO DE OBRA EM CHAPA DE MADEIRA COMPENSADA, NÃO INCLUSO MOBILIÁRIO. AF_04/2016	CANT - CANTEIRO DE OBRAS	m²	1,00000000	888,71	888,71
Composição Auxiliar	95240	SINAPI	LASTRO DE CONCRETO MAGRO, APLICADO EM PISOS OU RADIERES, ESPESURA DE 3 CM. AF_07/2016	FUES - FUNDAÇÕES E ESTRUTURAS	m²	0,00930000	19,42	0,18
Composição Auxiliar	95241	SINAPI	LASTRO DE CONCRETO MAGRO, APLICADO EM PISOS OU RADIERES, ESPESURA DE 5 CM. AF_07/2016	FUES - FUNDAÇÕES E ESTRUTURAS	m²	1,51100000	32,38	48,92
Composição Auxiliar	95805	SINAPI	CONDULTE DE PVC, TIPO B, PARA ELTROTUDO DE PVC SOLDÁVEL DN 25 MM (3/4"), APARENTE - FORNECIMENTO E INSTALAÇÃO. AF_11/2016	INEL - INSTALAÇÃO ELÉTRICA/ELETRIFICAÇÃO E ILUMINAÇÃO EXTERNA	UN	0,13250000	22,48	2,97
Composição Auxiliar	96955	SINAPI	REATERRO MANUAL APILOADO COM SOQUETE. AF_10/2017	MOVT - MOVIMENTO DE TERRA	m³	0,01060000	46,26	0,49
Composição Auxiliar	97586	SINAPI	LUMINÁRIA TIPO CALHA, DE SOBREPOR, COM 2 LÂMPADAS TUBULARES FLUORESCENTES DE 36 W, COM REATOR DE PARTIDA RÁPIDA - FORNECIMENTO E INSTALAÇÃO. AF_02/2020	INEL - INSTALAÇÃO ELÉTRICA/ELETRIFICAÇÃO E ILUMINAÇÃO EXTERNA	UN	0,06620000	164,72	10,90
Composição Auxiliar	98441	SINAPI	PAREDE DE MADEIRA COMPENSADA PARA CONSTRUÇÃO TEMPORÁRIA EM CHAPA SIMPLES, EXTERNA, COM ÁREA LÍQUIDA MAIOR OU IGUAL A 6 M², SEM VÃO. AF_05/2018	CANT - CANTEIRO DE OBRAS	m²	0,51360000	144,31	74,11
Composição Auxiliar	98442	SINAPI	PAREDE DE MADEIRA COMPENSADA PARA CONSTRUÇÃO TEMPORÁRIA EM CHAPA SIMPLES, EXTERNA, COM ÁREA LÍQUIDA MENOR QUE 6 M², SEM VÃO. AF_05/2018	CANT - CANTEIRO DE OBRAS	m²	0,59110000	147,31	87,07
Composição Auxiliar	98445	SINAPI	PAREDE DE MADEIRA COMPENSADA PARA CONSTRUÇÃO TEMPORÁRIA EM CHAPA SIMPLES, EXTERNA, COM ÁREA LÍQUIDA MAIOR OU IGUAL A 6 M², COM VÃO. AF_05/2018	CANT - CANTEIRO DE OBRAS	m²	0,80230000	171,98	137,97
Composição Auxiliar	98446	SINAPI	PAREDE DE MADEIRA COMPENSADA PARA CONSTRUÇÃO TEMPORÁRIA EM CHAPA SIMPLES, EXTERNA, COM ÁREA LÍQUIDA MENOR QUE 6 M², COM VÃO. AF_05/2018	CANT - CANTEIRO DE OBRAS	m²	0,62550000	218,23	136,50
Insumo	00011455	SINAPI	FERROLHO COM FECHO / TRINCO REDONDO, EM AÇO GALVANIZADO / ZINCADO, DE SOBREPOR, COM COMPRIMENTO DE 8" E ESPESURA MINIMA DA CHAPA DE 1.50 MM	Material	UN	0,06620000	19,04	1,26
				MO sem LS =>	149,64	0,00	MO com LS =>	149,64
				Valor do BDI =>	219,15		Valor com BDI =>	1.107,86

1.3	Código	Banco	Descrição	Tipo	Und	Quant.	Valor Unit	Total
Composição	73847/001	SINAPI	ALUGUEL CONTAINER/ESCRIT INCL INST ELET LARG=2,20 COMP=6,20M ALT=2,50M CHAPA ACO C/NERV TRAPEZ FORRO C/ISOL TERMO/ACUSTICO CHASSIS REFORC PISO COMPENS NAVAL EXC TRANSP/CARGA/DESCARGA	CANT - CANTEIRO DE OBRAS	MES	1,00000000	642,96	642,96
Insumo	00010776	SINAPI	LOCACAO DE CONTAINER 2,30 X 6,00 M, ALT. 2,50 M, PARA ESCRITORIO, SEM DIVISORIAS INTERNAS E SEM SANITARIO	Equipamento	MES	1,00000000	642,96	642,96
				MO sem LS =>	0,00	0,00	MO com LS =>	0,00
				Valor do BDI =>	98,17		Valor com BDI =>	741,13



RETA PROJETOS E CONSTRUÇÕES

1.4	Código	Banco	Descrição	Tipo	Und	Quant.	Valor Unit	Total	
Composição	5213417	SICRO3	Confeção de placa em aço nº 16 galvanizado, com película retrorrefletiva tipo I + III		m²	1,0000000	455,54	455,54	
A	Código	Banco	Equipamentos	Quantidade	Utilização		Custo Operacional		
Insumo	E9568	SICRO3	Furadeira de impacto de 12,5 mm - 0,8 kW	0,1506000	Operativa	Improdutiva	Operativa	Improdutiva	
Insumo	E9753	SICRO3	Grupo gerador - 23 kVA	0,4819300	1,00	0,00	29,8630	5,4651	
Insumo	E9623	SICRO3	Máquina de bancada guilhotina - 4 kW	0,2008000	1,00	0,00	14,8975	9,4697	
Insumo	E9622	SICRO3	Máquina de bancada universal para corte de chapa - 1,5 kW	0,4819300	1,00	0,00	10,3839	6,6006	
Insumo	E9507	SICRO3	Computador, plotter de recorte e software	0,4819300	1,00	0,00	23,6553	14,9124	
				Custo Horário de Equipamentos =>					33,8187
B	Código	Banco	Mão de Obra	Quantidade	Salário Hora				Custo Horário
Insumo	P9801	SICRO3	Ajudante	2,0000000				21,8466	43,6932
Insumo	P9830	SICRO3	Montador	1,0000000				26,7792	26,7792
Insumo	P9823	SICRO3	Serralheiro	1,0000000				28,6380	28,6380
Insumo	P9824	SICRO3	Servente	2,0000000				21,3109	42,6218
				Custo Horário da Mão de Obra =>					141,7322
				Adc.M.O. - Ferramentas (0,0%) =>					0,0000
				Custo Horário de Execução =>					175,5509
				Fator de Influencia da Chuva - FIC =>					0,0000
				Custo do FIC =>					0,0000
				Produção de Equipe =>					4,0000
				Custo Unitário de Execução =>					43,8877
C	Banco	Código	Material	Quantidade	Unidade	Preço Unitário			Custo Horário
Insumo	SICRO3	M1367	Chapa de aço galvanizado	11,7750000	kg	12,9857			152,9066
Insumo	SICRO3	M3235	Película retrorrefletiva tipo I	1,0000000	m²	149,7633			149,7633
Insumo	SICRO3	M3237	Película retrorrefletiva Tipo III	0,4000000	m²	231,2168			92,4867
				Custo Total do Material =>					395,1566
D	Banco	Código	Atividades Auxiliares	Quantidade	Unidade	Preço Unitário			Custo Horário
Atividade Auxiliar	SICRO3	5212552	Pintura eletrostática a pó com tinta poliester em chapa de aço	1,0000000	m²	16,0700			16,0700
				Custo Total das Atividades =>					16,0700

Av. Governador José Fragelli, 600, – 1º Andar – Jardim Paulista – CEP: 78.065-345 – Cuiabá-MT

Fone: (0**65) 3634 - 6340 / Cel: (0**65) 9 9936-1261

E-mail: retaconstr@gmail.com



RETA PROJETOS E CONSTRUÇÕES

1.4	Código Banco	Descrição	Tipo	Und	Quant.	Valor Unit	Total
Composição	5213417 SICRO3	Confeção de placa em aço nº 16 galvanizado, com película retrorrefletiva tipo I + III		m²	1,00000000	455,54	455,54
E	Banco Insuno	Tempos Fixos		Unidade		Preço Unitário	Custo Horário
Tempo Fixo	SICRO3 M1367	Carga, manobra e descarga de materiais diversos em caminhão carroceria de 15 t - carga e descarga com caminhão guindauto de 20 t.m	5914333	t		34,5300	0,4068
Tempo Fixo	SICRO3 M3235	Carga, manobra e descarga de materiais diversos em caminhão carroceria de 15 t - carga e descarga manuais	5914655	t		34,7900	0,0153
Tempo Fixo	SICRO3 M3237	Carga, manobra e descarga de materiais diversos em caminhão carroceria de 15 t - carga e descarga manuais	5914655	t		34,7900	0,0066
Custo Total dos Tempos Fixos =>							
			MO sem LS =>	39,61	LS =>	MO com LS =>	39,61
			Valor do BDI =>	112,33		Valor com BDI =>	567,87

2.1	Código Banco	Descrição	Tipo	Und	Quant.	Valor Unit	Total
Composição	COMP. 2.1 Próprio	ADMINISTRAÇÃO LOCAL	SERT - SERVIÇOS TÉCNICOS	mês	1,00000000	29,021,30	29,021,30
Composição Auxiliar	93585 SINAPI	ENGENHEIRO CIVIL DE OBRA JUNIOR COM ENCARGOS COMPLEMENTARES	SEDI - SERVIÇOS DIVERSOS	MES	0,27000000	19,006,74	5,131,81
Composição Auxiliar	94296 SINAPI	TOPOGRAFO COM ENCARGOS COMPLEMENTARES	SEDI - SERVIÇOS DIVERSOS	MES	1,00000000	3,699,55	3,699,55
Composição Auxiliar	101389 SINAPI	AUXILIAR DE TOPOGRAFO COM ENCARGOS COMPLEMENTARES	SEDI - SERVIÇOS DIVERSOS	MES	1,00000000	1,868,57	1,868,57
Composição Auxiliar	101456 SINAPI	TÉCNICO DE LABORATÓRIO E CAMPO DE CONSTRUÇÃO COM ENCARGOS COMPLEMENTARES	SEDI - SERVIÇOS DIVERSOS	MES	1,00000000	4,957,40	4,957,40
Composição Auxiliar	101385 SINAPI	AUXILIAR DE LABORATORISTA DE SOLOS E DE CONCRETO COM ENCARGOS COMPLEMENTARES	SEDI - SERVIÇOS DIVERSOS	MES	1,00000000	4,541,26	4,541,26
Composição Auxiliar	93572 SINAPI	ENCARREGADO GERAL DE OBRAS COM ENCARGOS COMPLEMENTARES	SEDI - SERVIÇOS DIVERSOS	MES	1,00000000	4,970,19	4,970,19
Composição Auxiliar	93564 SINAPI	APONTADOR OU APROPRIADOR COM ENCARGOS COMPLEMENTARES	SEDI - SERVIÇOS DIVERSOS	MES	1,00000000	3,852,52	3,852,52
			MO sem LS =>	26,571,58	LS =>	MO com LS =>	26,571,58
			Valor do BDI =>	7,156,65		Valor com BDI =>	36,177,95



RETA PROJETOS E CONSTRUÇÕES

3.1	Código	Banco	Descrição	Tipo	Und	Quant.	Valor Unit	Total
Composição	74021/003	SINAPI	ENSAIOS DE REGULARIZACAO DO SUBLEITO	SERT - SERVIÇOS TÉCNICOS	m²	1,0000000	0,86	0,86
Composição Auxiliar	74022/006	SINAPI	ENSAIO DE GRANULOMETRIA POR PENEIRAMENTO - SOLOS	SERT - SERVIÇOS TÉCNICOS	UN	0,0013000	126,81	0,16
Composição Auxiliar	74022/008	SINAPI	ENSAIO DE LIMITE DE LIQUIDEZ - SOLOS	SERT - SERVIÇOS TÉCNICOS	UN	0,0013000	79,26	0,10
Composição Auxiliar	74022/009	SINAPI	ENSAIO DE LIMITE DE PLASTICIDADE - SOLOS	SERT - SERVIÇOS TÉCNICOS	UN	0,0013000	71,33	0,09
Composição Auxiliar	74022/010	SINAPI	ENSAIO DE COMPACTACAO - AMOSTRAS NAO TRABALHADAS - ENERGIA NORMAL - SOLOS	SERT - SERVIÇOS TÉCNICOS	UN	0,0013000	150,59	0,19
Composição Auxiliar	74022/015	SINAPI	ENSAIO DE MASSA ESPECIFICA - IN SITU - METODO BALAO DE BORRACHA - SOLOS	SERT - SERVIÇOS TÉCNICOS	UN	0,0008000	63,40	0,05
Composição Auxiliar	74022/019	SINAPI	ENSAIO DE INDICE DE SUPORTE CALIFORNIA - AMOSTRAS NAO TRABALHADAS - ENERGIA NORMAL - SOLOS	SERT - SERVIÇOS TÉCNICOS	UN	0,0013000	182,29	0,23
Composição Auxiliar	74022/023	SINAPI	ENSAIO DE TEOR DE UMIDADE - PROCESSO SPEEDY - SOLOS E AGREGADOS MIUDOS	SERT - SERVIÇOS TÉCNICOS	UN	0,0010000	47,55	0,04
				MO sem LS =>	0,79	0,00	MO com LS =>	0,79
				Valor do BDI =>	0,21		Valor com BDI =>	1,07

3.2	Código	Banco	Descrição	Tipo	Und	Quant.	Valor Unit	Total
Composição	74021/006	SINAPI	ENSAIOS DE SUB-BASE ESTABILIZADA GRANULOMETRICAMENTE	SERT - SERVIÇOS TÉCNICOS	m³	1,0000000	1,67	1,67
Composição Auxiliar	74022/006	SINAPI	ENSAIO DE GRANULOMETRIA POR PENEIRAMENTO - SOLOS	SERT - SERVIÇOS TÉCNICOS	UN	0,0017000	126,81	0,21
Composição Auxiliar	74022/008	SINAPI	ENSAIO DE LIMITE DE LIQUIDEZ - SOLOS	SERT - SERVIÇOS TÉCNICOS	UN	0,0017000	79,26	0,13
Composição Auxiliar	74022/009	SINAPI	ENSAIO DE LIMITE DE PLASTICIDADE - SOLOS	SERT - SERVIÇOS TÉCNICOS	UN	0,0017000	71,33	0,12
Composição Auxiliar	74022/010	SINAPI	ENSAIO DE COMPACTACAO - AMOSTRAS NAO TRABALHADAS - ENERGIA NORMAL - SOLOS	SERT - SERVIÇOS TÉCNICOS	UN	0,0017000	150,59	0,25
Composição Auxiliar	74022/015	SINAPI	ENSAIO DE MASSA ESPECIFICA - IN SITU - METODO BALAO DE BORRACHA - SOLOS	SERT - SERVIÇOS TÉCNICOS	UN	0,0005000	63,40	0,31
Composição Auxiliar	74022/019	SINAPI	ENSAIO DE INDICE DE SUPORTE CALIFORNIA - AMOSTRAS NAO TRABALHADAS - ENERGIA NORMAL - SOLOS	SERT - SERVIÇOS TÉCNICOS	UN	0,0017000	182,29	0,30
Composição Auxiliar	74022/023	SINAPI	ENSAIO DE TEOR DE UMIDADE - PROCESSO SPEEDY - SOLOS E AGREGADOS MIUDOS	SERT - SERVIÇOS TÉCNICOS	UN	0,0005000	47,55	0,23
Composição Auxiliar	74022/042	SINAPI	ENSAIO DE EQUIVALENTE EM AREIA - SOLOS	SERT - SERVIÇOS TÉCNICOS	UN	0,0017000	71,33	0,12
				MO sem LS =>	1,54	0,00	MO com LS =>	1,54
				Valor do BDI =>	0,41		Valor com BDI =>	2,08



RETA PROJETOS E CONSTRUÇÕES

3.3	Código	Banco	Descrição	Tipo	Und	Quant.	Valor Unit	Total
Composição	74021/006	SINAPI	ENSAIOS DE BASE ESTABILIZADA GRANULOMETRICAMENTE	SERT - SERVIÇOS TÉCNICOS	m³	1,0000000	1,67	1,67
Composição Auxiliar	74022/006	SINAPI	ENSAIO DE GRANULOMETRIA POR PENEIRAMENTO - SOLOS	SERT - SERVIÇOS TÉCNICOS	UN	0,0017000	126,81	0,21
Composição Auxiliar	74022/008	SINAPI	ENSAIO DE LIMITE DE LIQUIDEZ - SOLOS	SERT - SERVIÇOS TÉCNICOS	UN	0,0017000	79,26	0,13
Composição Auxiliar	74022/009	SINAPI	ENSAIO DE LIMITE DE PLASTICIDADE - SOLOS	SERT - SERVIÇOS TÉCNICOS	UN	0,0017000	71,33	0,12
Composição Auxiliar	74022/010	SINAPI	ENSAIO DE COMPACTAÇÃO - AMOSTRAS NÃO TRABALHADAS - ENERGIA NORMAL - SOLOS	SERT - SERVIÇOS TÉCNICOS	UN	0,0017000	150,59	0,25
Composição Auxiliar	74022/015	SINAPI	ENSAIO DE MASSA ESPECÍFICA - IN SITU - MÉTODO BALAO DE BORRACHA - SOLOS	SERT - SERVIÇOS TÉCNICOS	UN	0,0050000	63,40	0,31
Composição Auxiliar	74022/019	SINAPI	ENSAIO DE ÍNDICE DE SUPORTE CALIFÓRNIA - AMOSTRAS NÃO TRABALHADAS - ENERGIA NORMAL - SOLOS	SERT - SERVIÇOS TÉCNICOS	UN	0,0017000	182,29	0,30
Composição Auxiliar	74022/023	SINAPI	ENSAIO DE TEOR DE UMIDADE - PROCESSO SPEEDY - SOLOS E AGREGADOS MIÚDOS	SERT - SERVIÇOS TÉCNICOS	UN	0,0050000	47,55	0,23
Composição Auxiliar	74022/042	SINAPI	ENSAIO DE EQUIVALENTE EM AREIA - SOLOS	SERT - SERVIÇOS TÉCNICOS	UN	0,0017000	71,33	0,12
				MO sem LS =>	1,54	0,00	MO com LS =>	1,54
				Valor do BDI =>	0,41		Valor com BDI =>	2,08

3.4	Código	Banco	Descrição	Tipo	Und	Quant.	Valor Unit	Total
Composição	74022/030	SINAPI	ENSAIO DE RESISTÊNCIA A COMPRESSÃO SIMPLES - CONCRETO	SERT - SERVIÇOS TÉCNICOS	UN	1,0000000	142,66	142,66
Composição Auxiliar	88249	SINAPI	AUXILIAR DE LABORATÓRIO COM ENCARGOS COMPLEMENTARES	SEDI - SERVIÇOS DIVERSOS	H	3,6000000	25,63	92,26
Composição Auxiliar	88321	SINAPI	TÉCNICO DE LABORATÓRIO COM ENCARGOS COMPLEMENTARES	SEDI - SERVIÇOS DIVERSOS	H	1,8000000	28,00	50,40
				MO sem LS =>	131,75	0,00	MO com LS =>	131,75
				Valor do BDI =>	35,17		Valor com BDI =>	177,83

4.1	Código	Banco	Descrição	Tipo	Und	Quant.	Valor Unit	Total
Composição	73822/002	SINAPI	LIMPEZA MECANIZADA DE TERRENO COM REMOÇÃO DE CAMADA VEGETAL, UTILIZANDO MOTONIVELADORA	SERP - SERVIÇOS PRELIMINARES	m²	1,0000000	0,75	0,75
Composição Auxiliar	5932	SINAPI	MOTONIVELADORA POTÊNCIA BÁSICA LÍQUIDA (PRIMEIRA MARCHA) 125 HP, PESO BRUTO 13032 KG, LARGURA DA LÂMINA DE 3,7 M - CHP DIURNO. AF_06/2014	CHP	CHP	0,0030000	236,40	0,70
Composição Auxiliar	88316	SINAPI	SERVENTE COM ENCARGOS COMPLEMENTARES	SEDI - SERVIÇOS DIVERSOS	H	0,0030000	19,29	0,05
				MO sem LS =>	0,10	0,00	MO com LS =>	0,10
				Valor do BDI =>	0,18		Valor com BDI =>	0,93



RETA PROJETOS E CONSTRUÇÕES

4.2	Código	Banco	Descrição	Tipo	Und	Quant.	Valor Unit	Total
Composição	5502109	SICRO3	Escavação, carga e transporte de material de 1ª categoria - DMT de 50 a 200 m - caminho de serviço em leito natural - comescavadeira e caminhão basculante de 14 m³		m³	1,0000000	6,20	6,20
A	Código	Banco	Equipamentos	Quantidade	Utilização Operativa	Custo Operacional Operativa	Improdutiva	Custo Horário
Insumo	E9687	SICRO3	Caminhão basculante com capacidade de 14 m³ - 188 kW	4,0000000	0,76	0,24	306,5706	87,7857
Insumo	E9515	SICRO3	Escavadeira hidráulica sobre esteiras com caçamba com capacidade de 1,56 m³ - 118 kW	1,0000000	1,00	0,00	341,5349	150,2756
				Custo Horário de Equipamentos =>				
B	Código	Banco	Mão de Obra	Quantidade	Salário Hora		Custo Horário	
Insumo	P9824	SICRO3	Servente	1,0000000		21,3109	21,3109	
				Custo Horário da Mão de Obra =>		21,3109		
				Adc.M.O. - Ferramentas (0,0%) =>		0,0000		
				Custo Horário de Execução =>		1.379,0947		
				Fator de Influencia da Chuva - FIC =>		0,0352		
				Custo do FIC =>		0,2106		
				Produção de Equipe =>		230,1900		
				Custo Unitário de Execução =>		5,9911		
				MO sem LS =>	0,09	LS =>	0,00	MO com LS =>
				Valor do BDI =>	1,52	Valor com BDI =>		7,72



RETA PROJETOS E CONSTRUÇÕES

4.3	Código	Banco	Descrição	Tipo	Und	Quant.	Valor Unit	Total	
Composição	5503041	SICRO3	Compactação de aterros a 100% do Proctor intermediário		m³	1,0000000	8,17	8,17	
A	Código	Banco	Equipamentos	Quantidade	Utilização Operativa	Improdutiva	Custo Operacional Operativa	Improdutiva	Custo Horário
Insumo	E9571	SICRO3	Caminhão tanque com capacidade de 10.000 l - 188 kW	1,0000000	0,41	0,59	352,3189	79,1489	191,1486
Insumo	E9518	SICRO3	Grade de 24 discos rebocável de 24"	1,0000000	0,24	0,76	4,8433	3,3728	3,7257
Insumo	E9524	SICRO3	Motoniveladora - 93 kW	1,0000000	0,13	0,87	275,8828	111,2891	132,6863
Insumo	E9685	SICRO3	Rolo compactador pé de carneiro vibratório autopropelido de 11,6 t - 82 kW	1,0000000	1,00	0,00	196,2107	77,0148	196,2107
Insumo	E9577	SICRO3	Trator agrícola - 77 kW	1,0000000	0,24	0,76	135,7176	38,3530	61,7205
				Custo Horário de Equipamentos =>					585,4918
B	Código	Banco	Mão de Obra	Quantidade	Salário Hora			Custo Horário	
Insumo	P9824	SICRO3	Servente	1,0000000			21,3109	21,3109	
				Custo Horário da Mão de Obra =>					21,3109
				Adc.M.O. - Ferramentas (0,0%) =>					0,0000
				Custo Horário de Execução =>					606,8027
				Fator de Influencia da Chuva - FIC =>					0,0352
				Custo do FIC =>					0,2774
				Produção de Equipe =>					76,8900
				Custo Unitário de Execução =>					7,8918
			MO sem LS =>	0,28	LS =>	0,00	MO com LS =>	0,28	
			Valor do BDI =>	2,01			Valor com BDI =>	10,18	



RETA PROJETOS E CONSTRUÇÕES

4.4	Código	Banco	Descrição	Tipo	Und	Quant.	Valor Unit	Total
Composição	100978	SINAPI	CARGA, MANOBRAS E DESCARGA DE SOLOS E MATERIAIS GRANULARES EM CAMINHÃO BASCULANTE 10 M³ - CARGA COM ESCAVADEIRA HIDRÁULICA (CAÇAMBA DE 1,20 M³ / 155 HP) E DESCARGA LIVRE (UNIDADE: M3), AF_07/2020	TRAN - TRANSPORTES, CARGAS E DESCARGAS	m³	1,0000000	6,31	6,31
Composição Auxiliar	88907	SINAPI	ESCAVADEIRA HIDRÁULICA SOBRE ESTEIRAS, CAÇAMBA 1,20 M3, PESO OPERACIONAL 21 T, POTÊNCIA BRUTA 155 HP - CHP DIURNO. AF_06/2014	CHOR - CUSTOS HORÁRIOS DE MÁQUINAS E EQUIPAMENTOS	CHP	0,0042000	231,74	0,97
Composição Auxiliar	88908	SINAPI	ESCAVADEIRA HIDRÁULICA SOBRE ESTEIRAS, CAÇAMBA 1,20 M3, PESO OPERACIONAL 21 T, POTÊNCIA BRUTA 155 HP - CHI DIURNO. AF_06/2014	CHOR - CUSTOS HORÁRIOS DE MÁQUINAS E EQUIPAMENTOS	CHI	0,0087000	80,35	0,69
Composição Auxiliar	91386	SINAPI	CAMINHÃO BASCULANTE 10 M3, TRUCADO CABINE SIMPLES, PESO BRUTO TOTAL 23.000 KG, CARGA ÚTIL MÁXIMA 15.935 KG, DISTÂNCIA ENTRE EIXOS 4,80 M, POTÊNCIA 230 CV INCLUSIVE CAÇAMBA METÁLICA - CHP DIURNO. AF_06/2014	CHOR - CUSTOS HORÁRIOS DE MÁQUINAS E EQUIPAMENTOS	CHP	0,0157000	252,19	3,95
Composição Auxiliar	91387	SINAPI	CAMINHÃO BASCULANTE 10 M3, TRUCADO CABINE SIMPLES, PESO BRUTO TOTAL 23.000 KG, CARGA ÚTIL MÁXIMA 15.935 KG, DISTÂNCIA ENTRE EIXOS 4,80 M, POTÊNCIA 230 CV INCLUSIVE CAÇAMBA METÁLICA - CHI DIURNO. AF_06/2014	CHOR - CUSTOS HORÁRIOS DE MÁQUINAS E EQUIPAMENTOS	CHI	0,0120000	59,06	0,70
				MO sem LS =>	LS =>	0,00	MO com LS =>	0,62
				Valor do BDI =>			Valor com BDI =>	7,86

4.5	Código	Banco	Descrição	Tipo	Und	Quant.	Valor Unit	Total
Composição	93595	SINAPI	TRANSPORTE COM CAMINHÃO BASCULANTE DE 10 M³, EM VIA URBANA EM REVESTIMENTO PRIMÁRIO (UNIDADE: TXKM), AF_07/2020	TRAN - TRANSPORTES, CARGAS E DESCARGAS	TXKM	1,0000000	1,68	1,68
Composição Auxiliar	91386	SINAPI	CAMINHÃO BASCULANTE 10 M3, TRUCADO CABINE SIMPLES, PESO BRUTO TOTAL 23.000 KG, CARGA ÚTIL MÁXIMA 15.935 KG, DISTÂNCIA ENTRE EIXOS 4,80 M, POTÊNCIA 230 CV INCLUSIVE CAÇAMBA METÁLICA - CHP DIURNO. AF_06/2014	CHOR - CUSTOS HORÁRIOS DE MÁQUINAS E EQUIPAMENTOS	CHP	0,0061000	252,19	1,53
Composição Auxiliar	91387	SINAPI	CAMINHÃO BASCULANTE 10 M3, TRUCADO CABINE SIMPLES, PESO BRUTO TOTAL 23.000 KG, CARGA ÚTIL MÁXIMA 15.935 KG, DISTÂNCIA ENTRE EIXOS 4,80 M, POTÊNCIA 230 CV INCLUSIVE CAÇAMBA METÁLICA - CHI DIURNO. AF_06/2014	CHOR - CUSTOS HORÁRIOS DE MÁQUINAS E EQUIPAMENTOS	CHI	0,0026000	59,06	0,15
				MO sem LS =>	LS =>	0,00	MO com LS =>	0,11
				Valor do BDI =>			Valor com BDI =>	2,09



RETA PROJETOS E CONSTRUÇÕES

4.6	Código	Banco	Descrição	Tipo	Und	Quant.	Valor Unit	Total
Composição	95878	SINAPI	TRANSPORTE COM CAMINHÃO BASCULANTE DE 10 M³, EM VIA URBANA PAVIMENTADA, DMT ATÉ 30 KM (UNIDADE: TXKM). AF_07/2020	TRAN - TRANSPORTES, CARGAS E DESCARGAS	TXKM	1,00000000	1,55	1,55
Composição Auxiliar	91386	SINAPI	CAMINHÃO BASCULANTE 10 M3, TRUCADO CABINE SIMPLES, PESO BRUTO TOTAL 23.000 KG, CARGA ÚTIL MÁXIMA 15.935 KG, DISTÂNCIA ENTRE EIXOS 4,80 M, POTÊNCIA 230 CV INCLUSIVE CAÇAMBA METÁLICA - CHP DIURNO. AF_06/2014	CHOR - CUSTOS HORÁRIOS DE MÁQUINAS E EQUIPAMENTOS	CHP	0,00560000	252,19	1,41
Composição Auxiliar	91387	SINAPI	CAMINHÃO BASCULANTE 10 M3, TRUCADO CABINE SIMPLES, PESO BRUTO TOTAL 23.000 KG, CARGA ÚTIL MÁXIMA 15.935 KG, DISTÂNCIA ENTRE EIXOS 4,80 M, POTÊNCIA 230 CV INCLUSIVE CAÇAMBA METÁLICA - CHI DIURNO. AF_06/2014	CHOR - CUSTOS HORÁRIOS DE MÁQUINAS E EQUIPAMENTOS	CHI	0,00240000	59,06	0,14
				MO sem LS =>	LS =>	0,00	MO com LS =>	0,11
				Valor do BDI =>			Valor com BDI =>	1,93

4.7	Código	Banco	Descrição	Tipo	Und	Quant.	Valor Unit	Total
Composição	83344	SINAPI	ESPALHAMENTO DE MATERIAL EM BOTA FORA, COM UTILIZAÇÃO DE TRATOR DE ESTEIRAS DE 165 HP	MOV - MOVIMENTO DE TERRA	m³	1,00000000	1,20	1,20
Composição Auxiliar	5847	SINAPI	TRATOR DE ESTEIRAS, POTÊNCIA 170 HP, PESO OPERACIONAL 19 T, CAÇAMBA 5,2 M3 - CHP DIURNO. AF_06/2014	CHOR - CUSTOS HORÁRIOS DE MÁQUINAS E EQUIPAMENTOS	CHP	0,0029867	239,19	0,71
Composição Auxiliar	88316	SINAPI	SERVENTE COM ENCARGOS COMPLEMENTARES	SEDI - SERVIÇOS DIVERSOS	H	0,02550000	19,29	0,49
				MO sem LS =>	LS =>	0,00	MO com LS =>	0,40
				Valor do BDI =>			Valor com BDI =>	1,49



RETA PROJETOS E CONSTRUÇÕES

5.1	Código	Banco	Descrição	Tipo	Und	Quant.	Valor Unit	Total
Composição	72961	SINAPI	REGULARIZAÇÃO E COMPACTAÇÃO DE SUBLEITO ATÉ 20 CM DE ESPESURA	PAVI - PAVIMENTAÇÃO	m²	1,0000000	2,02	2,02
Composição Auxiliar	5932	SINAPI	MOTONIVELADORA POTÊNCIA BÁSICA LÍQUIDA (PRIMEIRA MARCHA) 125 HP, PESO BRUTO 13032 KG, LARGURA DA LÂMINA DE 3,7 M - CHP DIURNO. AF_06/2014	CHOR - CUSTOS HORÁRIOS DE MÁQUINAS E EQUIPAMENTOS	CHP	0,0018525	236,40	0,43
Composição Auxiliar	7049	SINAPI	ROLO COMPACTADOR PE DE CARNEIRO VIBRATORIO, POTÊNCIA 125 HP, PESO OPERACIONAL SEM/COM LASTRO 11,95 / 13,30 T, IMPACTO DINAMICO 38,5 / 22,5 T, LARGURA DE TRABALHO 2,15 M - CHP DIURNO. AF_06/2014	CHOR - CUSTOS HORÁRIOS DE MÁQUINAS E EQUIPAMENTOS	CHP	0,0026849	218,68	0,58
Composição Auxiliar	5901	SINAPI	CAMINHÃO PIPA 10.000 L TRUCADO, PESO BRUTO TOTAL 23.000 KG, CARGA ÚTIL MÁXIMA 15.935 KG, DISTÂNCIA ENTRE EIXOS 4,8 M, POTÊNCIA 230 CV, INCLUSIVE TANQUE DE AÇO PARA TRANSPORTE DE ÁGUA - CHP DIURNO. AF_06/2014	CHOR - CUSTOS HORÁRIOS DE MÁQUINAS E EQUIPAMENTOS	CHP	0,0016109	303,60	0,48
Composição Auxiliar	5934	SINAPI	MOTONIVELADORA POTÊNCIA BÁSICA LÍQUIDA (PRIMEIRA MARCHA) 125 HP, PESO BRUTO 13032 KG, LARGURA DA LÂMINA DE 3,7 M - CHI DIURNO. AF_06/2014	CHOR - CUSTOS HORÁRIOS DE MÁQUINAS E EQUIPAMENTOS	CHI	0,0008323	80,02	0,06
Composição Auxiliar	96028	SINAPI	TRATOR DE PNEUS COM POTÊNCIA DE 85 CV, TRAÇÃO 4X4, COM GRADE DE DISCOS ACOPLADA - CHP DIURNO. AF_02/2017	CHOR - CUSTOS HORÁRIOS DE MÁQUINAS E EQUIPAMENTOS	CHP	0,0013424	125,98	0,16
Composição Auxiliar	96029	SINAPI	TRATOR DE PNEUS COM POTÊNCIA DE 85 CV, TRAÇÃO 4X4, COM GRADE DE DISCOS ACOPLADA - CHI DIURNO. AF_02/2017	CHOR - CUSTOS HORÁRIOS DE MÁQUINAS E EQUIPAMENTOS	CHI	0,0013424	39,63	0,05
Composição Auxiliar	5903	SINAPI	CAMINHÃO PIPA 10.000 L TRUCADO, PESO BRUTO TOTAL 23.000 KG, CARGA ÚTIL MÁXIMA 15.935 KG, DISTÂNCIA ENTRE EIXOS 4,8 M, POTÊNCIA 230 CV, INCLUSIVE TANQUE DE AÇO PARA TRANSPORTE DE ÁGUA - CHI DIURNO. AF_06/2014	CHOR - CUSTOS HORÁRIOS DE MÁQUINAS E EQUIPAMENTOS	CHI	0,0010739	60,77	0,06
Composição Auxiliar	88316	SINAPI	SERVENTE COM ENCARGOS COMPLEMENTARES	SEDI - SERVIÇOS DIVERSOS	H	0,0107396	19,29	0,20
				MO sem LS =>	LS =>	0,00	MO com LS =>	0,27
				Valor do BDI =>			Valor com BDI =>	2,51



RETA PROJETOS E CONSTRUÇÕES

5.3	Código Banco	Descrição	Tipo	Und	Quant.	Valor Unit	Total
Composição	96387 SINAPI	EXECUÇÃO E COMPACTAÇÃO DE BASE E OU SUB BASE COM SOLO ESTABILIZADO GRANULOMETRICAMENTE - EXCLUSIVE ESCAVAÇÃO, CARGA E TRANSPORTE E SOLO. AF_09/2017	PAVI - PAVIMENTAÇÃO	m³	1,0000000	10,26	10,26
Composição Auxiliar	5921 SINAPI	GRADE DE DISCO REBOCÁVEL COM 20 DISCOS 24" X 6 MM COM PNEUS PARA TRANSPORTE - CHP DIURNO. AF_06/2014	CHOR - CUSTOS HORÁRIOS DE MÁQUINAS E EQUIPAMENTOS	CHP	0,0027000	5,36	0,01
Composição Auxiliar	73436 SINAPI	ROLO COMPACTADOR VIBRATÓRIO PÉ DE CARNEIRO PARA SOLOS. POTÊNCIA 80 HP, PESO OPERACIONAL SEM/COM LASTRO 7,4 / 8,8 T; LARGURA DE TRABALHO 1,68 M - CHP DIURNO. AF_02/2016	CHOR - CUSTOS HORÁRIOS DE MÁQUINAS E EQUIPAMENTOS	CHP	0,0074000	195,78	1,44
Composição Auxiliar	89035 SINAPI	TRATOR DE PNEUS, POTÊNCIA 85 CV, TRAÇÃO 4X4, PESO COM LASTRO DE 4.675 KG - CHP DIURNO. AF_06/2014	CHOR - CUSTOS HORÁRIOS DE MÁQUINAS E EQUIPAMENTOS	CHP	0,0027000	117,35	0,31
Composição Auxiliar	5934 SINAPI	MOTONIVELADORA POTÊNCIA BÁSICA LÍQUIDA (PRIMEIRA MARCHA) 125 HP, PESO BRUTO 13032 KG, LARGURA DA LÂMINA DE 3,7 M - CHI DIURNO. AF_06/2014	CHOR - CUSTOS HORÁRIOS DE MÁQUINAS E EQUIPAMENTOS	CHI	0,0083000	80,02	0,66
Composição Auxiliar	96464 SINAPI	ROLO COMPACTADOR DE PNEUS, ESTATICO, PRESSAO VARIÁVEL, POTENCIA 110 HP, PESO SEM/COM LASTRO 10,8/27 T, LARGURA DE ROLAGEM 2,30 M - CHI DIURNO. AF_06/2017	CHOR - CUSTOS HORÁRIOS DE MÁQUINAS E EQUIPAMENTOS	CHI	0,0150000	82,66	1,23
Composição Auxiliar	5923 SINAPI	GRADE DE DISCO REBOCÁVEL COM 20 DISCOS 24" X 6 MM COM PNEUS PARA TRANSPORTE - CHI DIURNO. AF_06/2014	CHOR - CUSTOS HORÁRIOS DE MÁQUINAS E EQUIPAMENTOS	CHI	0,0133000	3,33	0,04
Composição Auxiliar	5932 SINAPI	MOTONIVELADORA POTÊNCIA BÁSICA LÍQUIDA (PRIMEIRA MARCHA) 125 HP, PESO BRUTO 13032 KG, LARGURA DA LÂMINA DE 3,7 M - CHP DIURNO. AF_06/2014	CHOR - CUSTOS HORÁRIOS DE MÁQUINAS E EQUIPAMENTOS	CHP	0,0077000	236,40	1,82
Composição Auxiliar	93244 SINAPI	ROLO COMPACTADOR VIBRATÓRIO PÉ DE CARNEIRO PARA SOLOS, POTÊNCIA 80 HP, PESO OPERACIONAL SEM/COM LASTRO 7,4 / 8,8 T; LARGURA DE TRABALHO 1,68 M - CHI DIURNO. AF_02/2016	CHOR - CUSTOS HORÁRIOS DE MÁQUINAS E EQUIPAMENTOS	CHI	0,0086000	58,67	0,50
Composição Auxiliar	96463 SINAPI	ROLO COMPACTADOR DE PNEUS, ESTATICO, PRESSAO VARIÁVEL, POTENCIA 110 HP, PESO SEM/COM LASTRO 10,8/27 T, LARGURA DE ROLAGEM 2,30 M - CHP DIURNO. AF_06/2017	CHOR - CUSTOS HORÁRIOS DE MÁQUINAS E EQUIPAMENTOS	CHP	0,0010000	215,91	0,21
Composição Auxiliar	5903 SINAPI	CAMINHÃO PIPA 10.000 L TRUCADO, PESO BRUTO TOTAL 23.000 KG, CARGA ÚTIL MÁXIMA 15.935 KG, DISTÂNCIA ENTRE EIXOS 4,8 M, POTÊNCIA 230 CV, INCLUSIVE TANQUE DE AÇO PARA TRANSPORTE DE ÁGUA - CHI DIURNO. AF_06/2014	CHOR - CUSTOS HORÁRIOS DE MÁQUINAS E EQUIPAMENTOS	CHI	0,0095000	60,77	0,57
Composição Auxiliar	5901 SINAPI	CAMINHÃO PIPA 10.000 L TRUCADO, PESO BRUTO TOTAL 23.000 KG, CARGA ÚTIL MÁXIMA 15.935 KG, DISTÂNCIA ENTRE EIXOS 4,8 M, POTÊNCIA 230 CV, INCLUSIVE TANQUE DE AÇO PARA TRANSPORTE DE ÁGUA - CHP DIURNO. AF_06/2014	CHOR - CUSTOS HORÁRIOS DE MÁQUINAS E EQUIPAMENTOS	CHP	0,0064000	303,60	1,94
Composição Auxiliar	89036 SINAPI	TRATOR DE PNEUS, POTÊNCIA 85 CV, TRAÇÃO 4X4, PESO COM LASTRO DE 4.675 KG - CHI DIURNO. AF_06/2014	CHOR - CUSTOS HORÁRIOS DE MÁQUINAS E EQUIPAMENTOS	CHI	0,0133000	35,23	0,46
Composição Auxiliar	88316 SINAPI	SERVENTE COM ENCARGOS COMPLEMENTARES	SEDI - SERVIÇOS DIVERSOS	H	0,0558000	19,29	1,07
			MO sem LS =>	2,22	0,00	MO com LS =>	2,22
			Valor do BDI =>	2,53		Valor com BDI =>	12,79

Av. Governador José Fragelli, 600, – 1º Andar – Jardim Paulista – CEP: 78.065-345 – Cuiabá-MT

Fone: (0**65) 3634 - 6340 / Cel: (0**65) 9 9936-1261

E-mail: retaconstr@gmail.com



RETA PROJETOS E CONSTRUÇÕES

5.4	Código Banco	Descrição	Tipo	Und	Quant.	Valor Unit	Total
Composição	96387 SINAPI	EXECUÇÃO E COMPACTAÇÃO DE BASE E OU SUB BASE COM SOLO ESTABILIZADO GRANULOMETRICAMENTE - EXCLUSIVE ESCAVAÇÃO, CARGA E TRANSPORTE E SOLO. AF_09/2017	PAVI - PAVIMENTAÇÃO	m³	1,0000000	10,26	10,26
Composição Auxiliar	5921 SINAPI	GRADE DE DISCO REBOCÁVEL COM 20 DISCOS 24" X 6 MM COM PNEUS PARA TRANSPORTE - CHP DIURNO. AF_06/2014	CHP	CHP	0,0027000	5,36	0,01
Composição Auxiliar	73436 SINAPI	ROLO COMPACTADOR VIBRATÓRIO PÉ DE CARNEIRO PARA SOLOS, POTÊNCIA 80 HP, PESO OPERACIONAL SEM/COM LASTRO 7,4 / 8,8 T; LARGURA DE TRABALHO 1,68 M - CHP DIURNO. AF_02/2016	CHP	CHP	0,0074000	195,78	1,44
Composição Auxiliar	89035 SINAPI	TRATOR DE PNEUS, POTÊNCIA 85 CV, TRACÇÃO 4X4, PESO COM LASTRO DE 4.675 KG - CHP DIURNO. AF_06/2014	CHP	CHP	0,0027000	117,35	0,31
Composição Auxiliar	5934 SINAPI	MOTONIVELADORA POTÊNCIA BÁSICA LÍQUIDA (PRIMEIRA MARCHA) 125 HP, PESO BRUTO 13032 KG, LARGURA DA LÂMINA DE 3,7 M - CHI DIURNO. AF_06/2014	CHI	CHI	0,0083000	80,02	0,66
Composição Auxiliar	96464 SINAPI	ROLO COMPACTADOR DE PNEUS, ESTATICO, PRESSAO VARIÁVEL, POTENCIA 110 HP, PESO SEM/COM LASTRO 10,8/27 T, LARGURA DE ROLAGEM 2,30 M - CHI DIURNO. AF_06/2017	CHI	CHI	0,0150000	82,66	1,23
Composição Auxiliar	5923 SINAPI	GRADE DE DISCO REBOCÁVEL COM 20 DISCOS 24" X 6 MM COM PNEUS PARA TRANSPORTE - CHI DIURNO. AF_06/2014	CHI	CHI	0,0133000	3,33	0,04
Composição Auxiliar	5932 SINAPI	MOTONIVELADORA POTÊNCIA BÁSICA LÍQUIDA (PRIMEIRA MARCHA) 125 HP, PESO BRUTO 13032 KG, LARGURA DA LÂMINA DE 3,7 M - CHP DIURNO. AF_06/2014	CHP	CHP	0,0077000	236,40	1,82
Composição Auxiliar	93244 SINAPI	ROLO COMPACTADOR VIBRATÓRIO PÉ DE CARNEIRO PARA SOLOS, POTÊNCIA 80 HP, PESO OPERACIONAL SEM/COM LASTRO 7,4 / 8,8 T; LARGURA DE TRABALHO 1,68 M - CHI DIURNO. AF_02/2016	CHI	CHI	0,0086000	58,67	0,50
Composição Auxiliar	96463 SINAPI	ROLO COMPACTADOR DE PNEUS, ESTATICO, PRESSAO VARIÁVEL, POTENCIA 110 HP, PESO SEM/COM LASTRO 10,8/27 T, LARGURA DE ROLAGEM 2,30 M - CHP DIURNO. AF_06/2017	CHP	CHP	0,0010000	215,91	0,21
Composição Auxiliar	5903 SINAPI	CAMINHÃO PIPA 10.000 L TRUCADO, PESO BRUTO TOTAL 23.000 KG, CARGA ÚTIL MÁXIMA 15.935 KG, DISTÂNCIA ENTRE EIXOS 4,8 M, POTÊNCIA 230 CV, INCLUSIVE TANQUE DE AÇO PARA TRANSPORTE DE ÁGUA - CHI DIURNO. AF_06/2014	CHI	CHI	0,0095000	60,77	0,57
Composição Auxiliar	5901 SINAPI	CAMINHÃO PIPA 10.000 L TRUCADO, PESO BRUTO TOTAL 23.000 KG, CARGA ÚTIL MÁXIMA 15.935 KG, DISTÂNCIA ENTRE EIXOS 4,8 M, POTÊNCIA 230 CV, INCLUSIVE TANQUE DE AÇO PARA TRANSPORTE DE ÁGUA - CHP DIURNO. AF_06/2014	CHP	CHP	0,0064000	303,60	1,94
Composição Auxiliar	89036 SINAPI	TRATOR DE PNEUS, POTÊNCIA 85 CV, TRACÇÃO 4X4, PESO COM LASTRO DE 4.675 KG - CHI DIURNO. AF_06/2014	CHI	CHI	0,0133000	35,23	0,46
Composição Auxiliar	88316 SINAPI	SERVENTE COM ENCARGOS COMPLEMENTARES	SEDI - SERVIÇOS DIVERSOS	H	0,0588000	19,29	1,07
			MO sem LS ==>	2,22	0,00	MO com LS ==>	2,22
			Valor do BDI ==>	2,53		Valor com BDI ==>	12,79

Av. Governador José Fragelli, 600, – 1º Andar – Jardim Paulista – CEP: 78.065-345 – Cuiabá-MT

Fone: (0**65) 3634 - 6340 / Cel: (0**65) 9 9936-1261

E-mail: retaconstr@gmail.com



RETA PROJETOS E CONSTRUÇÕES

5.5	Composição	Código	Banco	Descrição	Tipo	Und	Quant.	Valor Unit	Total
		4011352	SICRO3	Imprimação com emulsão asfáltica		m²	1,0000000	0,42	0,42
A	Equipamentos	Código	Banco	Equipamentos	Quantidade	Utilização Operativa	Improdutiva	Custo Operacional Operativa	Custo Horário
Insumo		E9509	SICRO3	Caminhão tanque distribuidor de asfalto com capacidade de 6.000 l - 7 kW/136 kW	1,0000000	1,00	0,00	281,3392	281,3392
Insumo		E9558	SICRO3	Tanque de estocagem de asfalto com capacidade de 30.000 l	2,0000000	1,00	0,00	55,4321	110,8642
								Custo Horário de Equipamentos =>	392,2034
B	Mão de Obra	Código	Banco	Mão de Obra	Quantidade			Salário Hora	Custo Horário
Insumo		P9824	SICRO3	Servente	2,0000000			21,3109	42,6218
								Custo Horário da Mão de Obra =>	42,6218
								Adc.M.O. - Ferramentas (0,0%) =>	0,0000
								Custo Horário de Execução =>	434,8252
								Fator de Influência da Chuva - FIC =>	0,0059
								Custo do FIC =>	0,0024
								Produção de Equipe =>	1.038,4600
								Custo Unitário de Execução =>	0,4187
C	Material	Código	Banco	Material	Quantidade	Unidade		Preço Unitário	Custo Horário
Insumo		SICRO3	M2092	Emulsão asfáltica para imprimção	0,0013000	t		0,0000	0,0000
								Custo Total do Material =>	0,0000
								MO sem LS =>	0,04
								LS =>	0,04
								Valor do BDI =>	0,52



RETA PROJETOS E CONSTRUÇÕES

5.6	Código	Banco	Descrição	Tipo	Und	Quant.	Valor Unit	Total
Composição	72943	SINAPI	PINTURA DE LIGACAO COM EMULSAO RR-2C	PAVI - PAVIMENTAÇÃO	m²	1,00000000	2,27	2,27
Composição Auxiliar	96013	SINAPI	TRATOR DE PNEUS COM POTÊNCIA DE 122 CV, TRAÇÃO 4X4, COM VASSOURA MECÂNICA ACOPLADA - CHP DIURNO. AF_02/2017	CHOR - CUSTOS HORÁRIOS DE MÁQUINAS E EQUIPAMENTOS	CHP	0,00040000	167,19	0,06
Composição Auxiliar	96014	SINAPI	TRATOR DE PNEUS COM POTÊNCIA DE 122 CV, TRAÇÃO 4X4, COM VASSOURA MECÂNICA ACOPLADA - CHI DIURNO. AF_02/2017	CHOR - CUSTOS HORÁRIOS DE MÁQUINAS E EQUIPAMENTOS	CHI	0,00150000	45,98	0,06
Composição Auxiliar	83362	SINAPI	ESPARGIDOR DE ASFALTO PRESSURIZADO, TANQUE 6 M3 COM ISOLAÇÃO TÉRMICA, AQUECIDO COM 2 MAÇARICOS, COM BARRA ESPARGIDORA 3,60 M, MONTADO SOBRE CAMINHÃO TOCO, PBT 14.300 KG, POTÊNCIA 185 CV CHP DIURNO. AF_08/2015	CHOR - CUSTOS HORÁRIOS DE MÁQUINAS E EQUIPAMENTOS	CHP	0,00180000	249,48	0,44
Composição Auxiliar	88316	SINAPI	SERVENTE COM ENCARGOS COMPLEMENTARES	SEDI - SERVIÇOS DIVERSOS	H	0,01090000	19,29	0,21
Insumo	00041903	SINAPI	EMULSAO ASFALTICA CATIONICA RR-2C PARA USO EM PAVIMENTACAO ASFALTICA (COLETADO CAIXA NA ANP ACRESCIDO DE ICMS)	Material	KG	0,50000000	3,01	1,50
				MO sem LS =>	LS =>	0,00	MO com LS =>	0,19
				Valor do BDI =>			Valor com BDI =>	2,82



RETA PROJETOS E CONSTRUÇÕES

5.7	Código	Banco	Descrição	Tipo	Und	Quant.	Valor Unit	Total
Composição	95993	SINAPI	CONSTRUÇÃO DE PAVIMENTO COM APLICAÇÃO DE CONCRETO BETUMINOSO USINADO A QUENTE (CBUQ), CAMADA DE ROLAMENTO, COM ESPESURA DE 4,0 CM - EXCLUSIVE TRANSPORTE. AF_03/2017	PAVI - PAVIMENTAÇÃO	m³	1,0000000	1.488,89	1.488,89
Composição Auxiliar	96463	SINAPI	ROLO COMPACTADOR DE PNEUS, ESTATICO, PRESSAO VARIÁVEL, POTENCIA 110 HP, PESO SEM/COM LASTRO 10,8/27 T, LARGURA DE ROLAGEM 2,30 M - CHP DIURNO. AF_06/2017	CHOR - CUSTOS HORÁRIOS DE MÁQUINAS E EQUIPAMENTOS	CHP	0,0495000	215,91	10,68
Composição Auxiliar	96157	SINAPI	TRATOR DE PNEUS COM POTÊNCIA DE 85 CV, TRAÇÃO 4X4, COM VASSOURA MECÂNICA ACOPLADA - CHP DIURNO. AF_03/2017	CHOR - CUSTOS HORÁRIOS DE MÁQUINAS E EQUIPAMENTOS	CHP	0,0427000	126,51	5,40
Composição Auxiliar	95632	SINAPI	ROLO COMPACTADOR VIBRATORIO TANDEM, ACO LISO, POTENCIA 125 HP, PESO SEM/COM LASTRO 10,20/11,65 T, LARGURA DE TRABALHO 1,73 M - CHI DIURNO. AF_11/2016	CHOR - CUSTOS HORÁRIOS DE MÁQUINAS E EQUIPAMENTOS	CHI	0,0815000	76,34	6,22
Composição Auxiliar	96155	SINAPI	TRATOR DE PNEUS COM POTÊNCIA DE 85 CV, TRAÇÃO 4X4, COM VASSOURA MECÂNICA ACOPLADA - CHI DIURNO. AF_02/2017	CHOR - CUSTOS HORÁRIOS DE MÁQUINAS E EQUIPAMENTOS	CHI	0,1339000	39,90	5,34
Composição Auxiliar	95631	SINAPI	ROLO COMPACTADOR VIBRATORIO TANDEM, ACO LISO, POTENCIA 125 HP, PESO SEM/COM LASTRO 10,20/11,65 T, LARGURA DE TRABALHO 1,73 M - CHP DIURNO. AF_11/2016	CHOR - CUSTOS HORÁRIOS DE MÁQUINAS E EQUIPAMENTOS	CHP	0,0951000	227,60	21,64
Composição Auxiliar	5837	SINAPI	VIBROACABADORA DE ASFALTO SOBRE ESTEIRAS, LARGURA DE PAVIMENTAÇÃO 1,90 M A 5,30 M, POTÊNCIA 105 HP CAPACIDADE 450 T/H - CHI DIURNO. AF_11/2014	CHOR - CUSTOS HORÁRIOS DE MÁQUINAS E EQUIPAMENTOS	CHI	0,1186000	136,86	16,23
Composição Auxiliar	91386	SINAPI	CAMINHÃO BASCULANTE 10 M3, TRUCADO CABINE SIMPLES, PESO BRUTO TOTAL 23.000 KG, CARGA ÚTIL MÁXIMA 15.935 KG, DISTÂNCIA ENTRE EIXOS 4,80 M, POTÊNCIA 230 CV INCLUSIVE CAÇAMBA METÁLICA - CHP DIURNO. AF_06/2014	CHOR - CUSTOS HORÁRIOS DE MÁQUINAS E EQUIPAMENTOS	CHP	0,0580000	252,19	14,62
Composição Auxiliar	96464	SINAPI	ROLO COMPACTADOR DE PNEUS, ESTATICO, PRESSAO VARIÁVEL, POTENCIA 110 HP, PESO SEM/COM LASTRO 10,8/27 T, LARGURA DE ROLAGEM 2,30 M - CHI DIURNO. AF_09/2017	CHOR - CUSTOS HORÁRIOS DE MÁQUINAS E EQUIPAMENTOS	CHI	0,3037000	82,66	25,10
Composição Auxiliar	5835	SINAPI	VIBROACABADORA DE ASFALTO SOBRE ESTEIRAS, LARGURA DE PAVIMENTAÇÃO 1,90 M A 5,30 M, POTÊNCIA 105 HP CAPACIDADE 450 T/H - CHP DIURNO. AF_11/2014	CHOR - CUSTOS HORÁRIOS DE MÁQUINAS E EQUIPAMENTOS	CHP	0,0580000	380,54	22,07
Composição Auxiliar	88314	SINAPI	RASTELEIRO COM ENCARGOS COMPLEMENTARES	SEDI - SERVIÇOS DIVERSOS	H	1,4126000	16,20	22,88
Insumo	00001518	SINAPI	CONCRETO BETUMINOSO USINADO A QUENTE (CBUQ) PARA PAVIMENTAÇÃO ASFÁLTICA, PADRAO DNIT, FAIXA C, COM CAP 50/70 - AQUISIÇÃO POSTO USINA	Material	T	2,5548000	524,00	1.338,71
				MO sem LS =>	31,42	0,00	MO com LS =>	31,42
				Valor do BDI =>	367,16		Valor com BDI =>	1.856,05



RETA PROJETOS E CONSTRUÇÕES

5.8	Código	Banco	Descrição	Tipo		Und	Quant.	Valor Unit	Total
Composição	93595	SINAPI	TRANSPORTE COM CAMINHÃO BASCULANTE DE 10 M³, EM VIA URBANA EM REVESTIMENTO PRIMÁRIO (UNIDADE: TXKM), AF_07/2020	TRAN - TRANSPORTES, CARGAS E DESCARGAS		TXKM	1,00000000	1,68	1,68
Composição Auxiliar	91386	SINAPI	CAMINHÃO BASCULANTE 10 M3, TRUCADO CABINE SIMPLES, PESO BRUTO TOTAL 23.000 KG, CARGA ÚTIL MÁXIMA 15.935 KG, DISTÂNCIA ENTRE EIXOS 4,80 M, POTÊNCIA 230 CV INCLUSIVE CAÇAMBA METÁLICA - CHP DIURNO. AF_06/2014	CHOR - CUSTOS HORÁRIOS DE MÁQUINAS E EQUIPAMENTOS		CHP	0,00610000	252,19	1,53
Composição Auxiliar	91387	SINAPI	CAMINHÃO BASCULANTE 10 M3, TRUCADO CABINE SIMPLES, PESO BRUTO TOTAL 23.000 KG, CARGA ÚTIL MÁXIMA 15.935 KG, DISTÂNCIA ENTRE EIXOS 4,80 M, POTÊNCIA 230 CV INCLUSIVE CAÇAMBA METÁLICA - CHI DIURNO. AF_06/2014	CHOR - CUSTOS HORÁRIOS DE MÁQUINAS E EQUIPAMENTOS		CHI	0,00260000	59,06	0,15
				MO sem LS =>	0,11	LS =>	0,00	MO com LS =>	0,11
				Valor do BDI =>	0,41			Valor com BDI =>	2,09

5.9	Código	Banco	Descrição	Tipo		Und	Quant.	Valor Unit	Total
Composição	95878	SINAPI	TRANSPORTE COM CAMINHÃO BASCULANTE DE 10 M³, EM VIA URBANA PAVIMENTADA, DMT ATÉ 30 KM (UNIDADE: TXKM), AF_07/2020	TRAN - TRANSPORTES, CARGAS E DESCARGAS		TXKM	1,00000000	1,55	1,55
Composição Auxiliar	91386	SINAPI	CAMINHÃO BASCULANTE 10 M3, TRUCADO CABINE SIMPLES, PESO BRUTO TOTAL 23.000 KG, CARGA ÚTIL MÁXIMA 15.935 KG, DISTÂNCIA ENTRE EIXOS 4,80 M, POTÊNCIA 230 CV INCLUSIVE CAÇAMBA METÁLICA - CHP DIURNO. AF_06/2014	CHOR - CUSTOS HORÁRIOS DE MÁQUINAS E EQUIPAMENTOS		CHP	0,00560000	252,19	1,41
Composição Auxiliar	91387	SINAPI	CAMINHÃO BASCULANTE 10 M3, TRUCADO CABINE SIMPLES, PESO BRUTO TOTAL 23.000 KG, CARGA ÚTIL MÁXIMA 15.935 KG, DISTÂNCIA ENTRE EIXOS 4,80 M, POTÊNCIA 230 CV INCLUSIVE CAÇAMBA METÁLICA - CHI DIURNO. AF_06/2014	CHOR - CUSTOS HORÁRIOS DE MÁQUINAS E EQUIPAMENTOS		CHI	0,00240000	59,06	0,14
				MO sem LS =>	0,11	LS =>	0,00	MO com LS =>	0,11
				Valor do BDI =>	0,38			Valor com BDI =>	1,93

5.10	Código	Banco	Descrição	Tipo		Und	Quant.	Valor Unit	Total
Composição	95303	SINAPI	TRANSPORTE COM CAMINHÃO BASCULANTE 10 M3 DE MASSA ASFÁLTICA PARA PAVIMENTAÇÃO URBANA	MOVT - MOVIMENTO DE TERRA		M3XXM	1,00000000	1,49	1,49
Composição Auxiliar	91386	SINAPI	CAMINHÃO BASCULANTE 10 M3, TRUCADO CABINE SIMPLES, PESO BRUTO TOTAL 23.000 KG, CARGA ÚTIL MÁXIMA 15.935 KG, DISTÂNCIA ENTRE EIXOS 4,80 M, POTÊNCIA 230 CV INCLUSIVE CAÇAMBA METÁLICA - CHP DIURNO. AF_06/2014	CHOR - CUSTOS HORÁRIOS DE MÁQUINAS E EQUIPAMENTOS		CHP	0,00591720	252,19	1,49
				MO sem LS =>	0,08	LS =>	0,00	MO com LS =>	0,08
				Valor do BDI =>	0,36			Valor com BDI =>	1,85

Av. Governador José Fragelli, 600, – 1º Andar – Jardim Paulista – CEP: 78.065-345 – Cuiabá-MT

Fone: (0**65) 3634 - 6340 / Cel: (0**65) 9 9936-1261

E-mail: retaconstr@gmail.com



RETA PROJETOS E CONSTRUÇÕES

6.1	Código	Banco	Descrição	Tipo	Und	Quant.	Valor Unit	Total
Composição	72947	SINAPI	SINALIZACAO HORIZONTAL COM TINTA RETRORREFLETIVA A BASE DE RESINA ACRILICA COM MICROESFERAS DE VIDRO	PAVI - PAVIMENTAÇÃO	m²	1,00000000	17,34	17,34
Composição Auxiliar	5824	SINAPI	CAMINHÃO TOCO, PBT 16.000 KG, CARGA ÚTIL MÁX. 10.685 KG, DIST. ENTRE EIXOS 4,8 M, POTÊNCIA 189 CV, INCLUSIVE CARROCERIA FIXA ABERTA DE MADEIRA P/ TRANSPORTE GERAL DE CARGA SECA, DIMEN. APROX. 2,5 X 7,00 X 0,50 M - CHP DIURNO. AF_06/2014	CHP	CHP	0,00333330	203,44	0,67
Composição Auxiliar	95133	SINAPI	MÁQUINA DEMARCADORA DE FAIXA DE TRÁFEGO À FRIO, AUTOPROPELIDA, POTÊNCIA 38 HP - CHP DIURNO. AF_07/2016	CHP	CHP	0,00333330	156,41	0,52
Composição Auxiliar	88316	SINAPI	SERVENTE COM ENCARGOS COMPLEMENTARES	SEDI - SERVIÇOS DIVERSOS	H	0,03333300	19,29	0,64
Insumo	00025972	SINAPI	MICROESFERAS DE VIDRO PARA SINALIZACAO HORIZONTAL VIARIA, TIPO H B (PREMIX) - NBR 16184	Material	KG	0,40000000	16,22	6,48
Insumo	00005318	SINAPI	SOLVENTE DILUENTE A BASE DE AGUARRAS	Material	L	0,13000000	19,29	2,50
Insumo	00007343	SINAPI	TINTA A BASE DE RESINA ACRILICA, PARA SINALIZACAO HORIZONTAL VIARIA (NBR 11862)	Material	L	0,60000000	9,99	5,99
Insumo	00007348	SINAPI	TINTA ACRILICA PREMIUM PARA PISO	Material	L	0,03000000	18,02	0,54
				MO sem LS =>	LS =>	0,00	MO com LS =>	0,57
				Valor do BDI =>			Valor com BDI =>	21,61



RETA PROJETOS E CONSTRUÇÕES

6.2	Código	Banco	Descrição	Tipo	Und	Quant.	Valor Unit	Total	
Composição	5213405	SICRO3	Pintura de setas e zebrados - tinta base acrílica - espessura de 0,6 mm		m²	1,0000000	54,55	54,55	
A	Código	Banco	Equipamentos	Quantidade	Utilização Operativa	Improdutiva	Custo Operacional Operativa	Improdutiva	Custo Horário
Insumo	E9644	SICRO3	Caminhão demarcador de faixas com sistema de pintura a frio - 28 kW/115 kW	1,0000000	1,00	0,00	391,4280	151,2058	391,4280
							Custo Horário de Equipamentos =>		391,4280
B	Código	Banco	Mão de Obra	Quantidade			Salário Hora		Custo Horário
Insumo	P9853	SICRO3	Pré-marcador	1,0000000			21,6109		21,6109
Insumo	P9824	SICRO3	Servente	4,0000000			21,3109		85,2436
							Custo Horário da Mão de Obra =>		106,8545
							Adc.M.O. - Ferramentas (0,0%) =>		0,0000
							Custo Horário de Execução =>		498,2825
							Fator de Influencia da Chuva - FIC =>		0,0000
							Custo do FIC =>		0,0000
							Produção de Equipe =>		30,1800
							Custo Unitário de Execução =>		16,5104
C	Banco	Código	Material	Quantidade	Unidade		Preço Unitário		Custo Horário
Insumo	SICRO3	M2037	Microesferas de vidro refletiva tipo I-B	0,1200000	kg		10,4346		1,2522
Insumo	SICRO3	M2038	Microesferas de vidro refletiva tipo II-A	0,3500000	kg		11,0016		3,8506
Insumo	SICRO3	M2034	Solvente para tinta à base de resina acrílica	0,0300000	l		14,3163		0,4295
Insumo	SICRO3	M2044	Tinta para pré-marcação	0,0009700	l		22,3578		0,0217
Insumo	SICRO3	M2027	Tinta refletiva acrílica	0,6000000	l		54,0588		32,4353
							Custo Total do Material =>		37,9893



RETA PROJETOS E CONSTRUÇÕES

6.2	Código	Banco	Descrição	Tipo		Und	Quant.	Valor Unit	Total	
Composição	5213405	SICRO3	Pintura de setas e zebrados - tinta base acrílica - espessura de 0,6 mm			m²	1,0000000	54,55	54,55	
E	Banco	Insumo	Tempos Fixos	Código	Quantidade	Unidade	Preço Unitário		Custo Horário	
Tempo Fixo	SICRO3	M2037	Carga, manobra e descarga de materiais diversos em caminhão carroceria de 15 t - carga e descarga manuais	5914655	0,0001200	t	34,7900		0,0042	
Tempo Fixo	SICRO3	M2038	Carga, manobra e descarga de materiais diversos em caminhão carroceria de 15 t - carga e descarga manuais	5914655	0,0003500	t	34,7900		0,0122	
Tempo Fixo	SICRO3	M2034	Carga, manobra e descarga de materiais diversos em caminhão carroceria de 15 t - carga e descarga manuais	5914655	0,0000300	t	34,7900		0,0010	
Tempo Fixo	SICRO3	M2027	Carga, manobra e descarga de materiais diversos em caminhão carroceria de 15 t - carga e descarga manuais	5914655	0,0008300	t	34,7900		0,0289	
				Custo Total dos Tempos Fixos ==>						0,0463
				MO sem LS ==>	3,55	LS ==>	0,00	MO com LS ==>	3,55	
				Valor do BDI ==>	13,45			Valor com BDI ==>	68,00	



RETA PROJETOS E CONSTRUÇÕES

6.3	Código Banco	Descrição	Tipo	Und	Quant.	Valor Unit	Total	
Composição	5213417 SICRO3	Confeção de placa em aço nº 16 galvanizado, com película retrorrefletiva tipo I + III		m²	1,0000000	455,54	455,54	
A	Código Banco	Equipamentos	Quantidade	Utilização		Custo Operacional		
				Operativa	Improdutiva	Operativa	Improdutiva	
	Insumo	E9568 SICRO3	Furadeira de impacto de 12,5 mm - 0,8 kW	0,1506000	1,00	0,00	0,1362	
	Insumo	E9753 SICRO3	Grupo gerador - 23 kVA	0,4819300	1,00	0,00	29,8630	
	Insumo	E9623 SICRO3	Máquina de bancada guilhotina - 4 kW	0,2008000	1,00	0,00	9,4697	
	Insumo	E9622 SICRO3	Máquina de bancada universal para corte de chapa - 1,5 kW	0,4819300	1,00	0,00	6,6006	
	Insumo	E9507 SICRO3	Computador, plotter de recorte e software	0,4819300	1,00	0,00	23,6553	
				Custo Horário de Equipamentos =>				33,8187
B	Código Banco	Mão de Obra	Quantidade	Salário Hora				Custo Horário
Insumo	P9801 SICRO3	Ajudante	2,0000000				21,8466	43,6932
Insumo	P9830 SICRO3	Montador	1,0000000				26,7792	26,7792
Insumo	P9823 SICRO3	Serralheiro	1,0000000				28,6380	28,6380
Insumo	P9824 SICRO3	Servente	2,0000000				21,3109	42,6218
				Custo Horário da Mão de Obra =>				141,7322
				Adc.M.O. - Ferramentas (0,0%) =>				0,0000
				Custo Horário de Execução =>				175,5509
				Fator de Influencia da Chuva - FIC =>				0,0000
				Custo do FIC =>				0,0000
				Produção de Equipe =>				4,0000
				Custo Unitário de Execução =>				43,8877
C	Banco Código	Material	Quantidade	Unidade	Preço Unitário			Custo Horário
Insumo	SICRO3 M1367	Chapa de aço galvanizado	11,7750000	kg	12,9857			152,9066
Insumo	SICRO3 M3235	Película retrorrefletiva tipo I	1,0000000	m²	149,7633			149,7633
Insumo	SICRO3 M3237	Película retrorrefletiva Tipo III	0,4000000	m²	231,2168			92,4867
				Custo Total do Material =>				395,1566
D	Banco Código	Atividades Auxiliares	Quantidade	Unidade	Preço Unitário			Custo Horário
Atividade Auxiliar	SICRO3 5212552	Pintura eletrostática a pó com tinta poliester em chapa de aço	1,0000000	m²	16,0700			16,0700
				Custo Total das Atividades =>				16,0700

Av. Governador José Fragelli, 600, – 1º Andar – Jardim Paulista – CEP: 78.065-345 – Cuiabá-MT

Fone: (0**65) 3634 - 6340 / Cel: (0**65) 9 9936-1261

E-mail: retaconstr@gmail.com



RETA PROJETOS E CONSTRUÇÕES

6.3	Código	Banco	Descrição	Tipo	Und	Quant.	Valor Unit	Total
Composição	5213417	SICRO3	Confeção de placa em aço nº 16 galvanizado, com película retrorrefletiva tipo I + III		m²	1,0000000	455,54	455,54
E	Banco	Insumo	Tempos Fixos	Código	Quantidade	Unidade	Preço Unitário	Custo Horário
Tempo Fixo	SICRO3	M1367	Carga, manobra e descarga de materiais diversos em caminhão carroceria de 15 t - carga e descarga com caminhão guindauto de 20 t.m	5914333	0,0117800	t	34,5300	0,4068
Tempo Fixo	SICRO3	M3235	Carga, manobra e descarga de materiais diversos em caminhão carroceria de 15 t - carga e descarga manuais	5914655	0,0004400	t	34,7900	0,0153
Tempo Fixo	SICRO3	M3237	Carga, manobra e descarga de materiais diversos em caminhão carroceria de 15 t - carga e descarga manuais	5914655	0,0001900	t	34,7900	0,0066
Custo Total dos Tempos Fixos =>								
				MO sem LS =>	39,61	LS =>	0,00 MO com LS =>	39,61
				Valor do BDI =>	112,33		Valor com BDI =>	567,87



RETA PROJETOS E CONSTRUÇÕES

6.4	Código	Banco	Descrição	Tipo	Und	Quant.	Valor Unit	Total
Composição	5213855	SICRO3	Fornecimento e implantação de suporte metálico galvanizado para placa de regulamentação - R1 - lado de 0,248 m		un	1,0000000	398,49	398,49
A	Código	Banco	Equipamentos	Quantidade	Utilização	Custo Operacional	Custo Horário	
Insumo	E9687	SICRO3	Caminhão carroceria com capacidade de 5 t - 115 kW	1,0000000	Operativa 0,30 Improdutiva 0,70	Operativa 152,7851 Improdutiva 54,3410	83,8742	83,8742
Custo Horário de Equipamentos =>							83,8742	
B	Código	Banco	Mão de Obra	Quantidade	Salário Hora			
Insumo	P9830	SICRO3	Montador	1,0000000			26,7792	26,7792
Insumo	P9824	SICRO3	Servente	1,0000000			21,3109	21,3109
Custo Horário da Mão de Obra =>							48,0901	
Adc.M.O. - Ferramentas (0,0%) =>							0,0000	
Custo Horário de Execução =>							131,9643	
Fator de Influência da Chuva - FIC =>							0,0000	
Custo do FIC =>							0,0000	
Produção de Equipe =>							4,7000	
Custo Unitário de Execução =>							28,0775	
C	Banco	Código	Material	Quantidade	Unidade	Preço Unitário	Custo Horário	
Insumo	SICRO3	M0789	Conjunto de cantoneiras e parafusos galvanizados para fixação de placas	0,6962200	kg	24,7564	17,2359	
Insumo	SICRO3	M0787	Suporte em aço carbono galvanizado perfil "C"	11,3040000	kg	28,9132	326,8348	
Custo Total do Material =>							344,0707	
D	Banco	Código	Atividades Auxiliares	Quantidade	Unidade	Preço Unitário	Custo Horário	
Atividade Auxiliar	SICRO3	1107892	Concreto fck = 20 MPa - confecção em betoneira e lançamento manual - areia e brita comerciais	0,0503000	m³	471,3600	23,7094	
Atividade Auxiliar	SICRO3	4805750	Escavação manual em material de 1ª categoria na profundidade de até 1 m	0,0503000	m³	44,1200	2,2192	
Custo Total das Atividades =>							25,9286	
E	Banco	Insumo	Tempos Fixos	Código	Quantidade	Unidade	Preço Unitário	Custo Horário
Tempo Fixo	SICRO3	M0789	Carga, manobra e descarga de materiais diversos em caminhão carroceria de 15 t - carga e descarga manuais	5914655	0,0007000	t	34,7900	0,0244
Tempo Fixo	SICRO3	M0787	Carga, manobra e descarga de materiais diversos em caminhão carroceria de 15 t - carga e descarga manuais	5914655	0,0113000	t	34,7900	0,3931
Custo Total dos Tempos Fixos =>							0,4175	
			MO sem LS =>	15,48	LS =>	0,00	MO com LS =>	15,48
			Valor do BDI =>	98,26			Valor com BDI =>	496,75

Av. Governador José Fragelli, 600, – 1º Andar – Jardim Paulista – CEP: 78.065-345 – Cuiabá-MT

Fone: (0**65) 3634 - 6340 / Cel: (0**65) 9 9936-1261

E-mail: retaconstr@gmail.com



RETA PROJETOS E CONSTRUÇÕES

7.1	Código	Banco	Descrição	Tipo	Und	Quant.	Valor Unit	Total
Composição	94267	SINAPI	GUIA (MEIO-FIO) E SARIETA CONJUGADOS DE CONCRETO, MOLDADA IN LOCO EM TRECHO RETO COM EXTRUSORA, 45 CM BASE (15 CM BASE DA GUIA + 30 CM BASE DA SARIETA) X 22 CM ALTURA. AF_06/2016	DROP - DRENAGEM/OBRAS DE CONTENÇÃO / POÇOS DE VISITA E CAIXAS	M	1,00000000	65,04	65,04
Composição Auxiliar	88243	SINAPI	AJUDANTE ESPECIALIZADO COM ENCARGOS COMPLEMENTARES	SEDI - SERVIÇOS DIVERSOS	H	0,10900000	20,30	2,21
Composição Auxiliar	88309	SINAPI	PEDREIRO COM ENCARGOS COMPLEMENTARES	SEDI - SERVIÇOS DIVERSOS	H	0,24400000	24,33	5,93
Composição Auxiliar	88316	SINAPI	SERVEANTE COM ENCARGOS COMPLEMENTARES	SEDI - SERVIÇOS DIVERSOS	H	0,48700000	19,29	9,39
Composição Auxiliar	88631	SINAPI	ARGAMASSA TRAÇO 1:4 (EM VOLUME DE CIMENTO E AREIA MÉDIA ÚMIDA), PREPARO MANUAL. AF_08/2019	SEDI - SERVIÇOS DIVERSOS	m³	0,00300000	652,20	1,95
Composição Auxiliar	92960	SINAPI	MÁQUINA EXTRUSORA DE CONCRETO PARA GUIAS E SARIETAS, MOTOR A DIESEL, POTÊNCIA 14 CV - CHP DIURNO. AF_12/2015	CHOR - CUSTOS HORÁRIOS DE MÁQUINAS E EQUIPAMENTOS	CHP	0,01800000	18,74	0,33
Composição Auxiliar	92961	SINAPI	MÁQUINA EXTRUSORA DE CONCRETO PARA GUIAS E SARIETAS, MOTOR A DIESEL, POTÊNCIA 14 CV - CHI DIURNO. AF_12/2015	CHOR - CUSTOS HORÁRIOS DE MÁQUINAS E EQUIPAMENTOS	CHI	0,09100000	4,88	0,44
Insumo	00000370	SINAPI	AREIA MÉDIA - POSTO JAZIDA/FORNECEDOR (RETIRADO NA JAZIDA, SEM TRANSPORTE)	Material	m³	0,01500000	130,00	1,95
Insumo	00034492	SINAPI	CONCRETO USINADO BOMBEÁVEL, CLASSE DE RESISTÊNCIA C20, COM BRITA 0 E 1, SLUMP = 100 +/- 20 MM, EXCLUI SERVIÇO DE BOMBEAMENTO (NBR 8953)	Material	m³	0,06300000	680,00	42,84
				MO sem LS =>	LS =>	0,00	MO com LS =>	13,63
				Valor do BDI =>			Valor com BDI =>	81,07



RETA PROJETOS E CONSTRUÇÕES

7.2	Código	Banco	Descrição	Tipo	Und	Quant.	Valor Unit	Total
Composição	94268	SINAPI	GUIA (MEIO-FIO) E SARIETA CONJUGADOS DE CONCRETO, MOLDADA IN LOCO EM TRECHO CURVO COM EXTRUSORA, 45 CM BASE (15 CM BASE DA GUIA + 30 CM BASE DA SARIETA) X 22 CM ALTURA. AF_06/2016	DROP - DRENAGEM/OBRAS DE CONTENÇÃO / POÇOS DE VISITA E CAIXAS	M	1,0000000	69,26	69,26
Composição Auxiliar	88243	SINAPI	AJUDANTE ESPECIALIZADO COM ENCARGOS COMPLEMENTARES	SEDI - SERVIÇOS DIVERSOS	H	0,1560000	20,30	3,16
Composição Auxiliar	88309	SINAPI	PEDREIRO COM ENCARGOS COMPLEMENTARES	SEDI - SERVIÇOS DIVERSOS	H	0,2900000	24,33	7,05
Composição Auxiliar	88316	SINAPI	SERVEVINTE COM ENCARGOS COMPLEMENTARES	SEDI - SERVIÇOS DIVERSOS	H	0,5810000	19,29	11,20
Composição Auxiliar	88631	SINAPI	ARGAMASSA TRAÇO 1:4 (EM VOLUME DE CIMENTO E AREIA MÉDIA ÚMIDA), PREPARO MANUAL. AF_08/2019	SEDI - SERVIÇOS DIVERSOS	m³	0,0030000	652,20	1,95
Composição Auxiliar	92960	SINAPI	MÁQUINA EXTRUSORA DE CONCRETO PARA GUIAS E SARIETAS, MOTOR A DIESEL, POTÊNCIA 14 CV - CHP DIURNO. AF_12/2015	CHOR - CUSTOS HORÁRIOS DE MÁQUINAS E EQUIPAMENTOS	CHP	0,0260000	18,74	0,48
Composição Auxiliar	92961	SINAPI	MÁQUINA EXTRUSORA DE CONCRETO PARA GUIAS E SARIETAS, MOTOR A DIESEL, POTÊNCIA 14 CV - CHI DIURNO. AF_12/2015	CHOR - CUSTOS HORÁRIOS DE MÁQUINAS E EQUIPAMENTOS	CHI	0,1300000	4,88	0,63
Insumo	00000370	SINAPI	AREIA MÉDIA - POSTO JAZIDA/FORNECEDOR (RETIRADO NA JAZIDA, SEM TRANSPORTE)	Material	m³	0,0150000	130,00	1,95
Insumo	00034492	SINAPI	CONCRETO USINADO BOMBEÁVEL, CLASSE DE RESISTÊNCIA C20, COM BRITA 0 E 1, SLUMP = 100 +/- 20 MM. EXCLUI SERVIÇO DE BOMBEAMENTO (NBR 8953)	Material	m³	0,0630000	680,00	42,84
				MO sem LS =>	LS =>	0,00	MO com LS =>	16,57
				Valor do BDI =>			Valor com BDI =>	86,33

7.3	Código	Banco	Descrição	Tipo	Und	Quant.	Valor Unit	Total
Composição	73916/002	SINAPI	PLACA ESMALTADA PARA IDENTIFICAÇÃO NR DE RUA, DIMENSÕES 45X25CM	SEDI - SERVIÇOS DIVERSOS	UN	1,0000000	91,01	91,01
Composição Auxiliar	88316	SINAPI	SERVEVINTE COM ENCARGOS COMPLEMENTARES	SEDI - SERVIÇOS DIVERSOS	H	0,4000000	19,29	7,71
Insumo	00011950	SINAPI	BUCHA DE NYLON SEM ABA S6, COM PARAFUSO DE 4,20 X 40 MM EM AÇO ZINCADO COM ROSCA SOBERBA, CABECA CHATA E FENDA PHILLIPS	Material	UN	4,0000000	0,20	0,80
Insumo	00013521	SINAPI	PLACA DE AÇO ESMALTADA PARA IDENTIFICAÇÃO DE RUA, *45 CM X 20* CM	Material	UN	1,0000000	82,50	82,50
				MO sem LS =>	LS =>	0,00	MO com LS =>	5,71
				Valor do BDI =>			Valor com BDI =>	113,45



RETA PROJETOS E CONSTRUÇÕES

8.1	Código	Banco	Descrição	Tipo	Und	Quant.	Valor Unit	Total		
Composição	0804025	SICRO3	Corpo de BSTC D = 0,60 m PA3 - areia, brita e pedra de mão comerciais		m	1,0000000	441,15	441,15		
A	Código	Banco	Equipamentos	Quantidade	Utilização Operativa	Custo Operacional Operativa	Improdutiva	Custo Horário		
Insumo	E9686	SICRO3	Caminhão carroceria com guindauto com capacidade de 20 t.m - 136 kW	1,0000000	1,00	0,00	324,6197	324,6197		
					Custo Horário de Equipamentos =>					
					Custo Horário de Equipamentos =>					
B	Código	Banco	Mão de Obra	Quantidade			Salário Hora	Custo Horário		
Insumo	P9824	SICRO3	Servente	3,0000000			21,3109	63,9327		
					Custo Horário da Mão de Obra =>					
					Custo Horário da Mão de Obra =>					
					Adc.M.O. - Ferramentas (0,0%) =>					
					Custo Horário de Execução =>					
					Fator de Influencia da Chuva - FIC =>					
					Custo do FIC =>					
					Produção de Equipe =>					
					Custo Unitário de Execução =>					
C	Banco	Código	Material	Quantidade	Unidade		Preço Unitário	Custo Horário		
Insumo	SICRO3	M2169	Tubo de concreto armado PA3 - D = 0,60 m	1,0000000	m		238,1585	238,1585		
					Custo Total do Material =>					
D	Banco	Código	Atividades Auxiliares	Quantidade	Unidade		Preço Unitário	Custo Horário		
Atividade Auxiliar	SICRO3	1109671	Argamassa de cimento e areia 1:4 - confecção em betoneira e lançamento manual - areia comercial	0,0043000	m³		450,4400	1,9369		
Atividade Auxiliar	SICRO3	1106165	Concreto ciclópico fck = 20 MPa - confecção em betoneira e lançamento manual - areia, brita e pedra de mão comerciais	0,2250000	m³		420,5300	94,6193		
Atividade Auxiliar	SICRO3	3103302	Fôrmas de tábuas de pinho para dispositivos de drenagem - utilização de 3 vezes - confecção, instalação e retirada	0,6000000	m²		73,3700	44,0220		
					Custo Total das Atividades =>					
F	Banco	Insumo	Momento de Transporte	Quantidade	Unidade	Distância Média de Transporte (DMT)	LN	RP	P	Custo Horário
Momento de Transporte	SICRO3	M2169	Tubo de concreto armado PA3 - D = 0,60 m - Caminhão carroceria com guindauto com capacidade de 20 t.m - 136 kW	0,3540000	tkm		5914584 0,000 R\$ 2,86	5914599 0,000 R\$ 2,29	5914614 0,000 R\$ 1,84	0,0000
					Custo total dos Momentos de Transportes =>					0,0000
				MO sem LS =>	49,56	LS =>		0,00	MO com LS =>	49,56
				Valor do BDI =>	108,78				Valor com BDI =>	549,93

Av. Governador José Fragelli, 600, – 1º Andar – Jardim Paulista – CEP: 78.065-345 – Cuiabá-MT

Fone: (0**65) 3634 - 6340 / Cel: (0**65) 9 9936-1261

E-mail: retaconstr@gmail.com

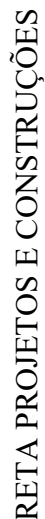

Av. Governador José Fragelli, 600, – 1º Andar – Jardim Paulista – CEP: 78.065-345 – Cuiabá-MT
Fone: (0**65) 3634 - 6340 / Cel: (0**65) 9 9936-1261
E-mail: retaconstr@gmail.com



RETA PROJETOS E CONSTRUÇÕES

8.3	Código	Banco	Descrição	Tipo	Und	Quant.	Valor Unit	Total	
Composição	COMP. 05	Próprio	Lastró de pedra de mão	URBA - URBANIZAÇÃO	M²	1,0000000	649,27	649,27	
A	Código	Banco	Equipamentos	Quantidade	Utilização		Custo Operacional		
Insumo	E9042	SICRO3	Trator sobre esteiras com lâmina - 97 kW	1,0000000	Operativa	Improdutiva	Operativa	Improdutiva	
Insumo	E9685	SICRO3	Rolo compactador pé de carneiro vibratório autopropelido de 11,6 t - 82 kW	1,0000000	0,44	0,56	232,2197	88,8694	
Insumo	E9604	SICRO3	Caminhão basculante para rocha com capacidade de 8 m³ - 210 kW	1,0000000	1,00	0,00	196,2107	77,0148	
							323,3857	84,0842	
					Custo Horário de Equipamentos =>				
					685,0664				
B	Código	Banco	Mão de Obra	Quantidade	Salário Hora				Custo Horário
Insumo	P9824	SICRO3	Servente	1,5000000				21,3109	31,9664
					Custo Horário da Mão de Obra =>				
					31,9664				
					Custo Horário de Execução =>				
					717,0328				
					Custo Horário de Execução de Chuva - FIC =>				
					0,0000				
					Fator de Influencia da Chuva - FIC =>				
					Custo do FIC =>				
					0,0000				
					Produção de Equipe =>				
					1,5000				
					Custo Unitário de Execução =>				
					478,0219				
C	Banco	Código	Material	Quantidade	Unidade	Preço Unitário			Custo Horário
Insumo	SICRO3	M1097	Pedra de mão ou rachão	1,1500000	m³			148,9138	171,2509
					Custo Total do Material =>				
					171,2509				
				MO sem LS =>	21,31	LS =>	0,00	MO com LS =>	21,31
				Valor do BDI =>	160,10			Valor com BDI =>	809,37



9 – PLANO DE EXECUÇÃO

Av. Governador José Fragelli, 600, – 1º Andar – Jardim Paulista – CEP: 78.065-345 – Cuiabá-MT
Fone: (0**65) 3634 - 6340 / Cel: (0**65) 9 9936-1261
E-mail: retaconstr@gmail.com



PLANO DE EXECUÇÃO

O Plano de execução foi elaborado em conformidade com o Escopo Básico do DNER (IS-222). O prazo para execução dos serviços é de 180 dias.

10.1 - Natureza dos serviços

Os serviços consistem basicamente na execução das obras de terraplenagem, drenagem profunda, pavimentação, obras complementares e obras complementares.

10.2 - Plano de ataque

A obra deverá ser iniciada com a instalação do acampamento e mobilização de pessoal. Não havendo necessidade de mobilização de conjunto de britagem, devido à quantidade de agregado pétreo a ser consumida e a oferta comercial disponível e nem de usina de asfalto.

A execução dos serviços deverá ser iniciada na seguinte sequência: obras de drenagem, terraplenagem, reforço, regularização do subleito, sub-base e base, imprimação, concreto betuminoso usinado a quente, obras complementares e sinalização.

10.3 – Recomendações

Como a obra se desenvolverá com incidência de tráfego, de um modo geral, os serviços serão obrigatoriamente executados a partir de um planejamento cuidadoso, visando à racionalização dos trabalhos, em prol do bom nível de conforto e segurança dos usuários durante as obras, bem como do atendimento ao prazo total previsto para a execução.

10.4 - Natureza climática

Pelos Estudos Hidrológicos os meses mais secos vão de maio a setembro sendo, portanto, os mais favoráveis à execução dos serviços.

A média anual de alturas de precipitação, pelos dados obtidos é em torno de 1.500mm.

10.5 - Natureza administrativa e apoio logístico

A execução da obra projetada, no seu conjunto, não deverá apresentar dificuldades de natureza administrativa.

As localidades de Várzea Grande e Cuiabá poderão constituir-se em pontos de apoio logísticos para aquisição de materiais nobres para a execução dos serviços.



O trecho oferece ocorrência de água que apresenta características boas para utilização nas obras.

10.6 - Natureza técnica e de segurança

Quanto às recomendações de natureza técnica e segurança destacam-se, em relação à primeira, o seguinte:

1. Os locais de empréstimos e jazidas deverão ficar com suas áreas perfeitamente conformadas.
2. Nos serviços de pavimentação devem ser observadas as Especificações vigentes com relação ao uso de materiais das ocorrências de solos, rochas e areias, evitando-se transportar para pista, materiais contaminados.

Com relação às recomendações de segurança, cuidados especiais deverão ser tomados com relação à movimentação das máquinas, face ao volume de tráfego em trânsito e local.

Tal fato exigirá da Construtora a observância de sinalização rigorosa e outras medidas visando a máxima segurança.

A seguir será apresentado o cronograma físico da obra.



PREFEITURA MUNICIPAL DE VÁRZEA GRANDE				PAVIMENTAÇÃO DE VIAS URBANAS									
BAIRRO: PARQUE DEL REY E ACESSO IFMT													
				Prazo (dias consecutivos)									
Ítem	Etapas de Serviço	%	Valor (R\$)	30	60	90	120	150	180				
I	SERVIÇOS PRELIMINARES	4,69	45.328,42	13.598,53	9.065,68	9.065,68	9.065,68	2.266,42	2.266,42				
				30,0%	20,0%	20,0%	20,0%	5,0%	5,0%				
				5.426,69	5.426,69	7.235,59	3.617,80	3.617,80	10.853,39				
II	ADMINISTRAÇÃO LOCAL	3,74	36.177,95	15,0%	15,0%	20,0%	10,0%	10,0%	30,0%				
				1.127,99	1.127,99	1.691,98	1.691,98	2.255,97	3.383,96				
				10,0%	10,0%	15,0%	15,0%	20,0%	30,0%				
III	ENSAIOS TECNOLÓGICOS DE SOLO E ASFALTO	1,17	11.279,85	48.242,77	48.242,77	48.242,77	48.242,77	24.121,39	24.121,39				
				20,0%	20,0%	20,0%	20,0%	10,0%	10,0%				
				48.368,76	48.368,76	96.737,51	96.737,51	96.737,51	96.737,51				
V	PAVIMENTAÇÃO	50,05	483.687,57	10,0%	10,0%	20,0%	20,0%	20,0%	20,0%				
				1.468,22	1.468,22	2.936,45	2.936,45	2.936,45	2.936,45				
				10,0%	10,0%	20,0%	20,0%	20,0%	20,0%				
VI	SINALIZAÇÃO HORIZONTAL/VERTICAL	1,52	14.682,23	11.458,20	11.458,20	22.916,39	22.916,39	22.916,39	22.916,39				
				10,0%	10,0%	20,0%	20,0%	20,0%	20,0%				
				1.948,09	1.948,09	3.896,17	3.896,17	3.896,17	3.896,17				
VII	OBRAS COMPLEMENTARES	11,86	114.581,96	10,0%	10,0%	20,0%	20,0%	20,0%	20,0%				
				1.948,09	1.948,09	3.896,17	3.896,17	3.896,17	3.896,17				
				10,0%	10,0%	20,0%	20,0%	20,0%	20,0%				
VIII	ORGÃOS E ACESSÓRIOS	2,02	19.480,86	13,62%	13,15%	19,94%	19,57%	16,43%	17,29%				
				131.639,24	127.106,40	192.722,55	189.104,75	158.748,10	167.111,67				
				ACUMULADO	131.639,24	258.745,63	451.468,18	640.572,93	799.321,03	966.432,70			
TOTAL (% e R\$)		100,00	966.432,70										
DESEMBOLSO													



Relação dos equipamentos mínimos para execução da obra	
EQUIPAMENTOS	QUANTIDADE
Aquecedor de fluido térmico (8kw)	1
Betoneira, 320L	1
Caminhão basculante 10m ³	4
Caminhão carroceria fixa 7 t	1
Caminhão distribuidor de água, 12.000L	1
Caminhão distribuidor de asfalto, 6.000L	1
Carregadeira frontal de pneus 170 HP	1
Comboio Lubrificante	1
Compressos de ar comprimido 350 PCM	1
Escavadeira Hidráulica, 130HP	2
Galeota	3
Grade de 24 discos	1
Motoniveladora, 115HP	2
Retro escavadeira e carregadeira 74 HP	1
Rolo compac.-pé-de-carneiro autop. 11,25t vibrat(85kw)	1
Rolo compactador de pneus autop. 21t (97kw)	1
Rolo vibratório autopropelido, 100HP	1
Rompedor pneumático	1
Serra Circular	1
Trator de esteira c/Lâmina, 140HP	1
Trator de pneus agrícola, 90HP	1
Usina de asfalto a quente 90/120t/h c/filtro de manga (128 kw)	1
Veículos utilitários	1
Vibrador de imersão	2
Compactador manual – soquete vibratório	2

10.7 - Recomendação para preparação de plano de trabalho

10.7.1 - Aspectos climáticos

Durante a estação seca, cuja duração é de três meses (junho, julho e agosto), as obras poderão se desenvolver sem problemas. Nos meses de maio, junho, julho, setembro e outubro, as chuvas que normalmente acontecem gerarão alguma dificuldade, porém podendo permitir a manutenção do ritmo das obras. Nos meses restantes haverá dificuldades para manter o ritmo das obras.



O histograma abaixo permite uma visão geral da distribuição de chuvas durante o ano na região em referência.

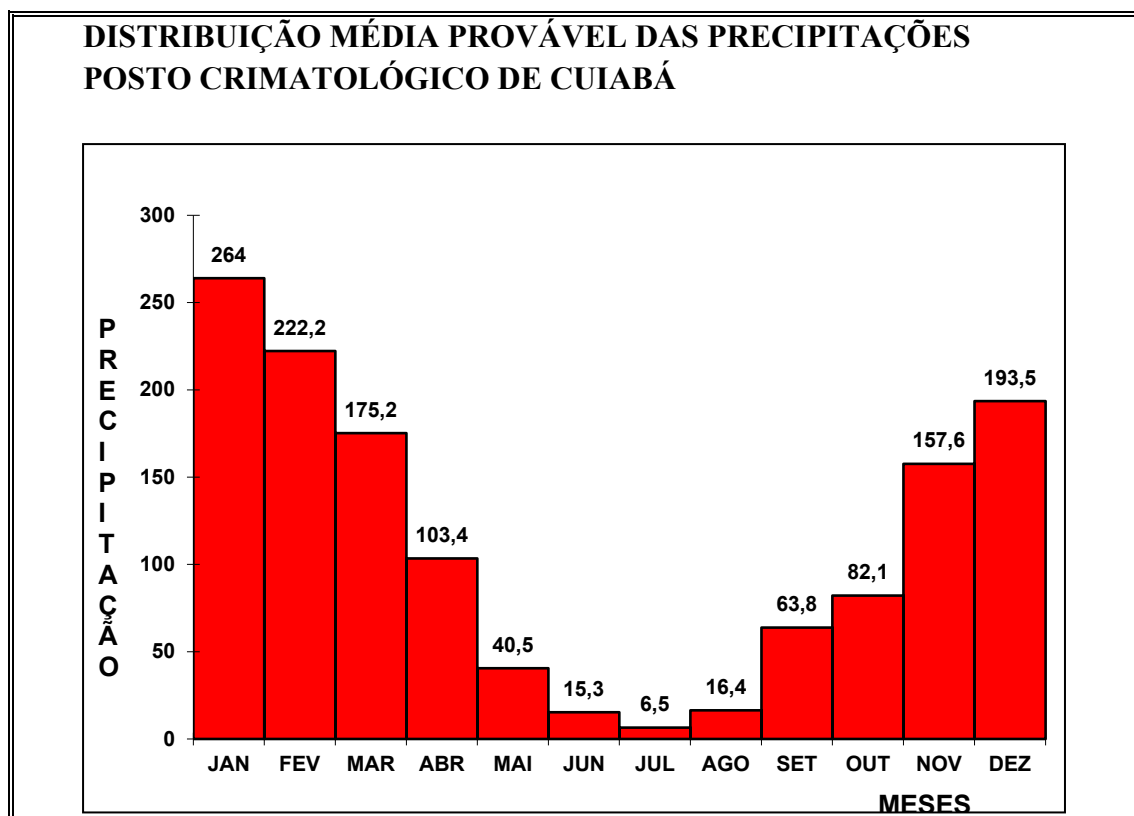

10.7.2 - Aspectos administrativos

O prazo previsto para execução das obras é de 180 dias.

Apresenta-se, a seguir, a relação de pessoal técnico considerado necessário à execução da obra.

10.7.3 - Aspectos técnicos e de segurança

Tratando-se de obra com pouca incidência de tráfego, os trabalhos deverão ser desenvolvidos sem prejuízo para o trânsito. Isso significa que as obras deverão ser implantadas com controle direcional do tráfego através de sinalizadores.

Recomenda-se planejar cuidadosamente o ataque às obras, não só com vistas à racionalização do trabalho, mas também para reduzir ao mínimo possível os prejuízos para os usuários.

Obviamente, o planejamento deve permitir o avanço coordenado das diferentes etapas da obra, conforme descrito no Plano de Execução da Obra, deste volume, dentro de sequência racional e que assegure a liberação progressiva de segmentos consecutivos, integralmente concluídos.

Os agregados (pedra britada e areia) serão obtidos em fornecedores comerciais.



RELAÇÃO DE PESSOAL TÉCNICO

A seguir é apresentada a relação de pessoal técnico necessário à execução da obra.

RELAÇÃO DE PESSOAL TÉCNICO	
- Engenheiro Residente	1
- Engenheiro, Drenagem, Terraplenagem e Pavimentação.	1
- Técnico ambiental	1
- Encarregado Geral de Terraplenagem e Drenagem	1
- Encarregado Geral de Terraplenagem	1
- Encarregado Geral de Pavimentação	1
- Encarregado Geral de Drenagem	1
- Topógrafo Chefe	1
- Laboratorista Chefe	1
- Mecânico Chefe	1
- Encarregado de Escritório	2